

## নতুন একটি Folder তৈরি করা :

- প্রথমে কম্পিউটারটি সঠিক নিয়মে চালু করুন।
- চালু হওয়ার পর কম্পিউটারটি ব্যবহারকারীর সকল নির্দেশ পালনের জন্য প্রস্তুত হলে-
- এখন Desktop-এর খালি যায়গায় Mouse-এর ডান বাটন ক্লিক করে New > Folder -এ ক্লিক করুন (চিত্র-১)।



চিত্র-১

- তাহলে Desktop-এর উপর New Folder নামে একটি নতুন ফোল্ডার আসবে (চিত্র-২)। যেখানে New Folder লেখাটি নীল আবরণ দ্বারা আবৃত থাকবে।
- নীল আবরণে আবৃত থাকা অবস্থায় কী-বোর্ড থেকে আপনার পছন্দ মত (যেমন- Ashik) নাম লিখে ফাঁকা যায়গায় Mouse ক্লিক করুন অথবা কী-বোর্ড থেকে Enter-কী চাপুন।



চিত্র-২

- কোন কারণে যদি ফাঁকা যায়গায় Mouse ক্লিক-এর ফলে নীল আবরণটি চলে যায় তাহলে New Folder নামে Folder-টি তৈরি হয়ে যাবে, যেটিকেও আপনি কাজে লাগাতে পারবেন।
- তবে যদি সেটির নাম পরিবর্তনের আবশ্যিকতা দেখা দেয় তাহলে পুনরায় Folder-টির উপর Mouse-এর ডান বাটন ক্লিক করে Rename-এ ক্লিক করুন (চিত্র-৩)।

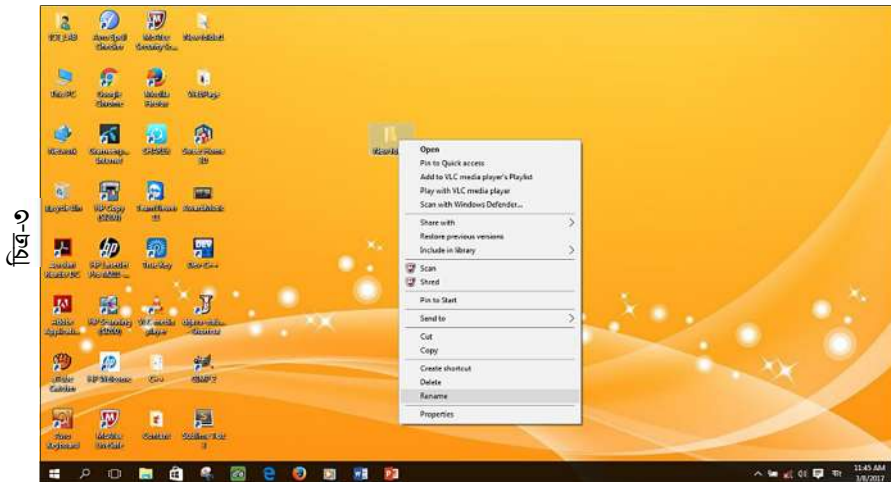

চিত্র-৩



- তাহলে Folder-এর নামটি পুনরায় নীল আবরণে আবৃত হবে এবং আপনি আপনার পছন্দমত নাম যেমন Content লিখে ফাঁকা যায়গায় Mouse ক্লিক করলে অথবা কী-বোর্ড থেকে Enter-কী চাপলে Folder-টি নতুন সেই নামের হয়ে যাবে (চিত্র-৪)।



চিত্র-৪

### Folder-এর ভিতরে PowerPoint Presentation ফাইল তৈরি করা :

- প্রথমে Mouse-এর বাম বাটন Double Click ক্লিক করে অথবা ডান বাটন ক্লিক করে Open-এ ক্লিক করে Folder-টি Open-করুন।
- এখন Folder-এর ভিতরে খালি যায়গায় Mouse-এর ডান বাটন ক্লিক করে New > Microsoft PowerPoint Presentation-এ ক্লিক করুন (চিত্র-১)।

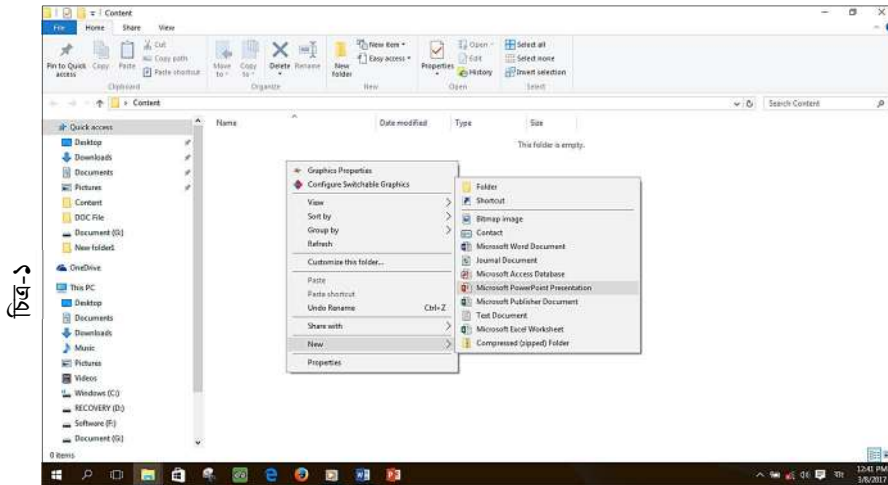

চিত্র-১

- তাহলে Folder-এর ভিতরে New Microsoft PowerPoint Presentation নামে একটি নতুন PowerPoint Presentation ফাইল তৈরি হবে। যেখানে New Microsoft PowerPoint Presentation লেখাটি নীল আবরণ দ্বারা আবৃত থাকবে।
- নীল আবরণে আবৃত থাকা অবস্থায় কী-বোর্ড থেকে আপনার পছন্দ মত (যেমন-Project-1) নাম লিখে (চিত্র-২) ফাঁকা যায়গায় Mouse ক্লিক করুন অথবা কী-বোর্ড থেকে Enter-কী চাপুন।

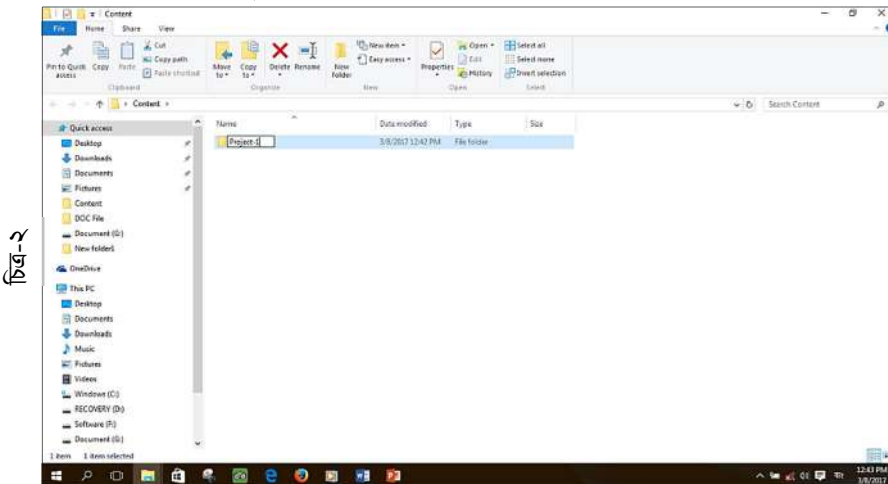

চিত্র-২



- কোন কারণে যদি ফাঁকা যায়গায় Mouse ক্লিক-এর ফলে নীল আবরণটি চলে যায় তাহলে New Microsoft PowerPoint Presentation নামেই একটি PowerPoint Presentation ফাইল তৈরি হয়ে যাবে, যেটিকেও আপনি কাজে লাগাতে পারবেন।
- তবে যদি নাম পরিবর্তনের আবশ্যিকতা দেখা দেয় তাহলে পুনরায় PowerPoint Presentation ফাইলটির উপর Mouse-এর ডান বাটন ক্লিক করে Rename-এ ক্লিক করুন (চিত্র-৩)।

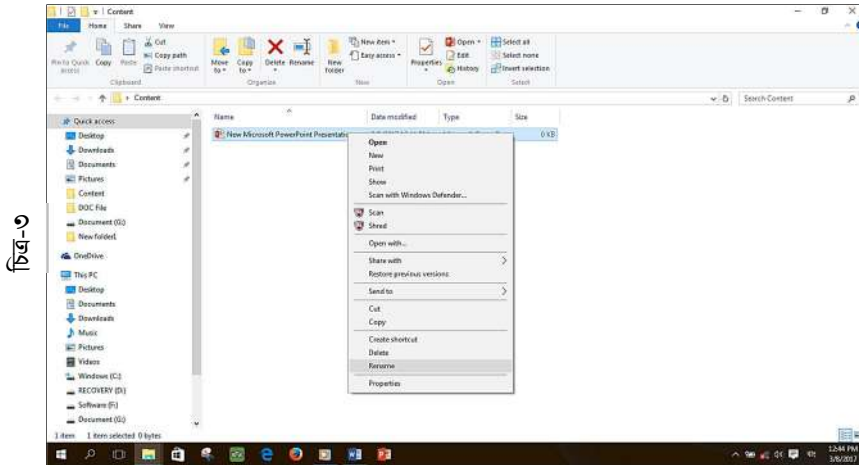

চিত্র-৩

- তাহলে PowerPoint Presentation ফাইলের নামটি পুনরায় নীল আবরণে আবৃত হবে এবং আপনি আপনার পছন্দমত নাম লিখে ফাঁকা যায়গায় Mouse ক্লিক করলে অথবা কী-বোর্ড থেকে Enter-কী চাপলে PowerPoint Presentation ফাইলটি নতুন সেই নামের হয়ে যাবে।
  - এখন Mouse-এর বাম বাটন Double Click ক্লিক করে অথবা ডান বাটন ক্লিক করে Open-এ ক্লিক করে PowerPoint Presentation -টি Open-করুন।
- তবে Folder-এর ভিতরে খালি যায়গায় Mouse-এর ডান বাটন ক্লিক করে New > তে গিয়ে যদি Microsoft PowerPoint Presentation অপশনটি না পাওয়া যায় তাহলে বিকল্প পদ্ধতিতে PowerPoint Presentation ফাইল তৈরি করা যাবে।
- সেক্ষেত্রে প্রথমে ডেস্কপের Start > All apps > PowerPoint 2016 ক্লিক করি (চিত্র-১)।

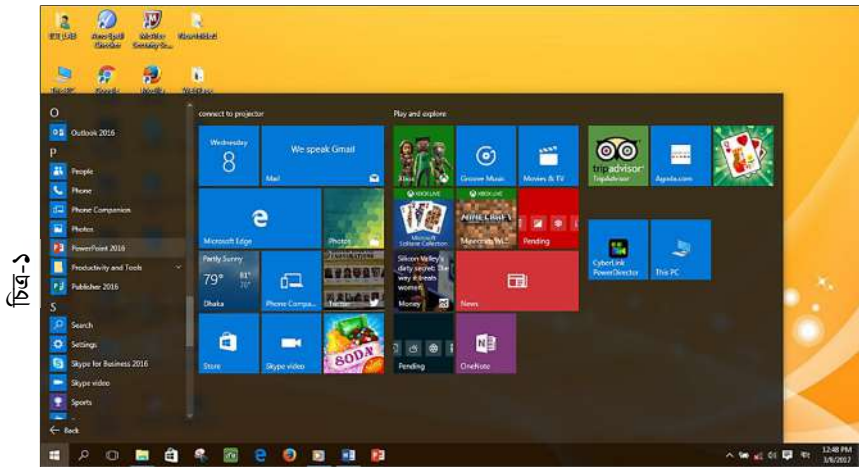

চিত্র-১

- তাহলে স্বাভাবিক নিয়ম অনুযায়ী PowerPoint Presentation প্রোগ্রামটি চালু হবে (চিত্র-২)।

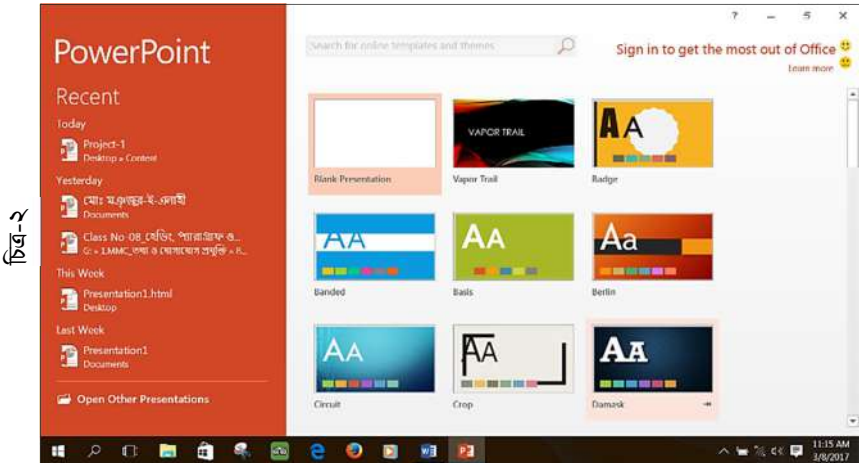

চিত্র-২

- এখন তালিকা থেকে (চিত্র-২) Blank Presentation-এ ক্লিক করুন।



- তাহলে Presentation-1 নামে Microsoft PowerPoint এর একটি Blank Presentation ফাইল চালু হবে (চিত্র-৩)।

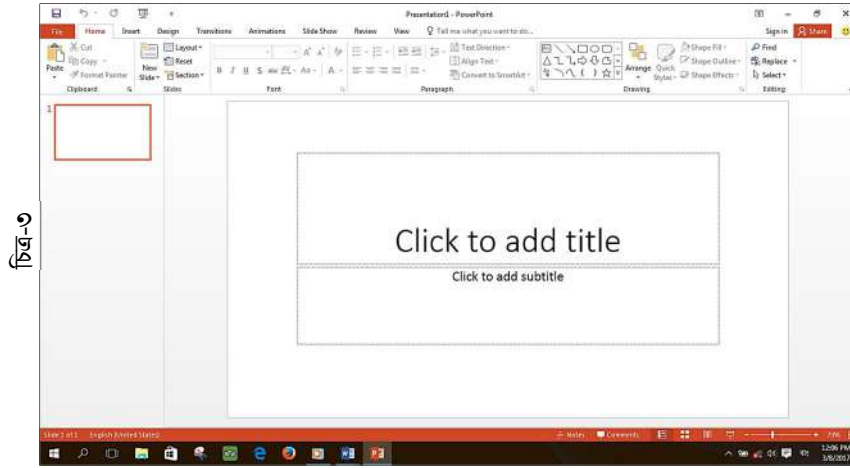

চিত্র-৩

- এখন PowerPoint Presentation ফাইলটি Save করার জন্য File > Save > This PC > Documents ক্লিক করলে Save As অপশনটি চালু হবে (চিত্র-৪ ও চিত্র-৫)।

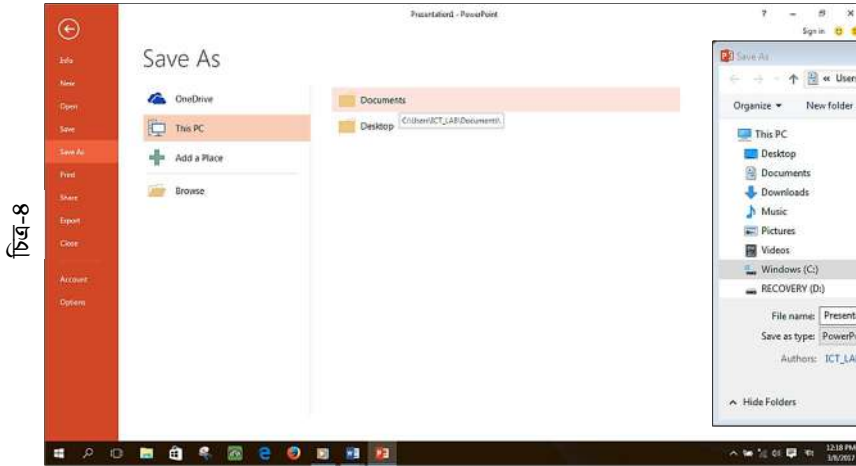

চিত্র-৪

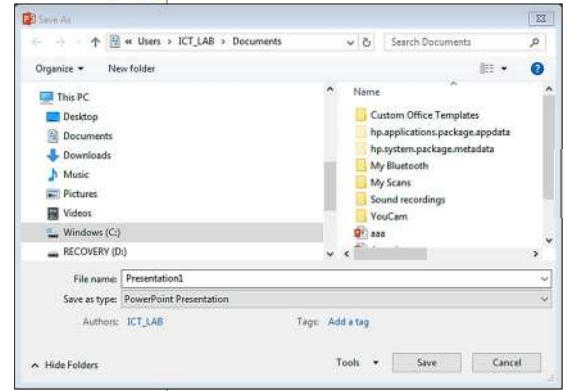

চিত্র-৫

- এবার Save As ডায়ালগ বক্সের (চিত্র-৫) নিচের দিকের File Name: ঘরে Presentation1 লেখাটিকে Mouse দিয়ে সিলেক্ট (নীল আবরণে আবৃত) করে আপনার পছন্দ মত (যেমন-Project-1) নাম লিখে Save বাটনে ক্লিক করুন অথবা কী-বোর্ড থেকে Enter-কী চাপুন।
- তাহলে Documents এর ভিতরে Project-1 নামে PowerPoint Presentation ফাইলটি Save হবে।

☞ তবে চাইলে আপনি Desktop-এর উপরে তৈরি করা Folder-টিতে PowerPoint Presentation ফাইলটি Save করতে পারেন।

- সেক্ষেত্রে File > Save > This PC > এরপর ডান পার্শ্বের Desktop-লেখাটিতে ক্লিক করুন (চিত্র-১)।

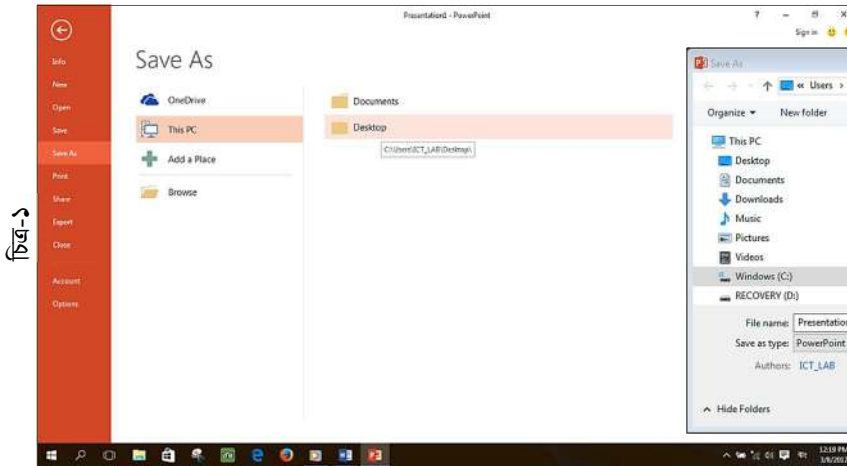

চিত্র-১

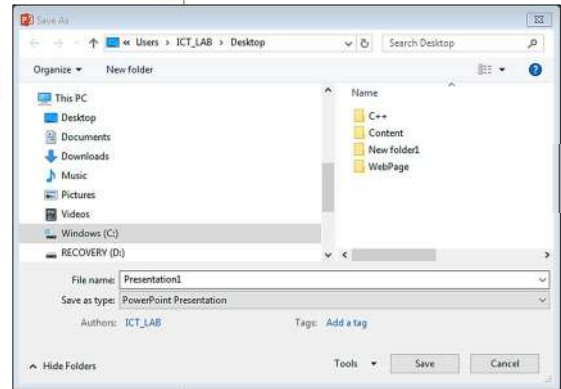

চিত্র-২

- তাহলে আপনার সামনে Save As ডায়ালগ বক্স চালু হবে (চিত্র-২) এবং Desktop-এর উপরে তৈরি করা (Content নামের) Folder-টি দেখা যাবে।
- এখন Mouse-এর বাম বাটন Double Click ক্লিক করে অথবা ডান বাটন ক্লিক করে Open-এ ক্লিক করে Folder-টিতে প্রবেশ করুন।



- এবার Save As ডায়ালগ বক্সের নিচের দিকের File Name: ঘরে Presentation1 লেখাটিকে Mouse দিয়ে সিলেক্ট (নীল আবরণে আবৃত) করে আপনার পছন্দ মত (যেমন-Project-1) নাম লিখে Save বাটনে ক্লিক করুন অথবা কী-বোর্ড থেকে Enter-কী চাপুন।
- তাহলে Desktop-এর উপরে তৈরি করা Folder-টিতে PowerPoint Presentation ফাইলটি Save হবে।

📁 Desktop-এর উপরে তৈরি করা Folder-টি ছাড়া Computer-এর অন্য কোন স্থানে PowerPoint Presentation ফাইলটি Save করতে চাইলে, File > Save ক্লিক করে Save As অপশন হতে Browse ক্লিক করে Save As ডায়ালগ বক্স চালু হওয়ার পর বামপার্শ্ব হতে Computer-এর যে কোন স্থান নির্বাচন করে উপরোক্ত পদ্ধতিতে File Name: ঘরে ফাইলের নাম লিখে ফাইলটি Save করতে পারেন।

## PowerPoint Window সম্পর্কে সংক্ষিপ্ত পরিচিতি :

PowerPoint চালু করলে যে উইন্ডোটি আসে (চিত্র-১) সেখানে আছে, সবার উপরে Title bar, তার নিচে থাকে Menu Bar, এর নিচে Tool bar, এবং সবার নিচে Status bar। Status bar এ উপরে থাকে Drawing Toolbar টি। মাঝের অংশে সবার বামে থাকে Outline and Slide View, মাঝখানে থাকে Working Window এবং ডানে থাকে Task pane (নিচের ছবিটি দেখুন)

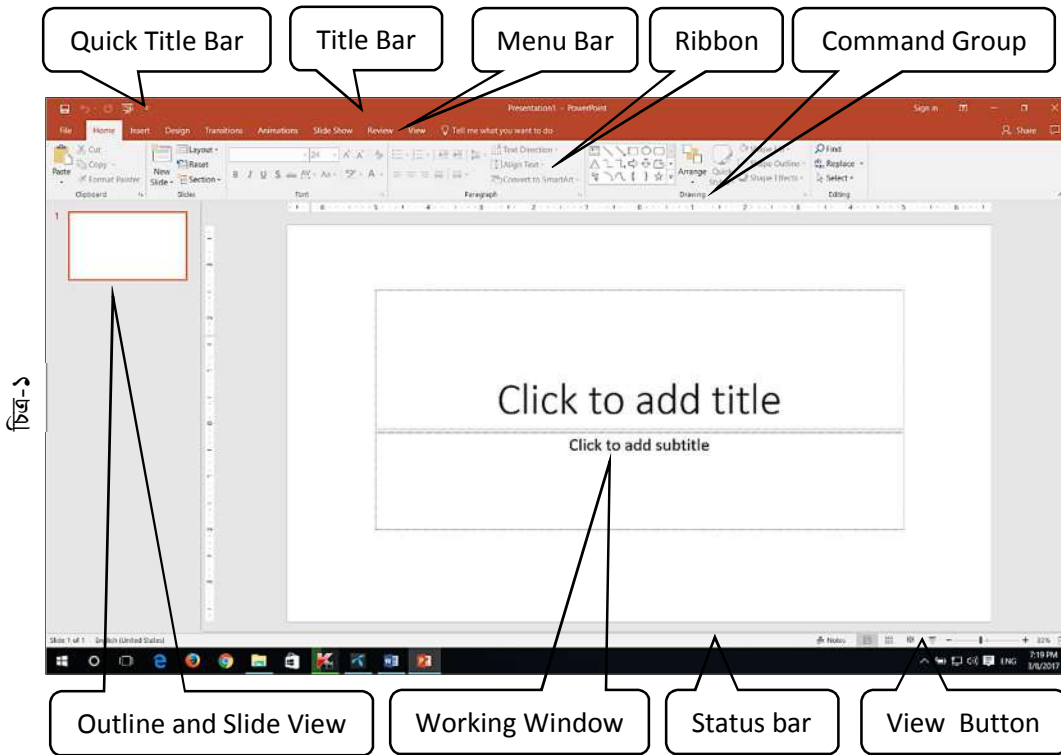

## কিছু গুরুত্বপূর্ণ বিষয় জেনে রাখা ভাল :

১. File Menu : এটি ব্যবহার করে প্রেজেন্টেশন খোলা, বন্ধ করা, সেভ করা, পাবলিশ করা, প্রিন্ট করা, পাওয়ারপয়েন্ট থেকে বের হওয়া প্রভৃতি কাজ করা হয়।
২. Title Bar : প্রেজেন্টেশনটি কি নামে তৈরি সেটি এখানে প্রদর্শিত হয়ে থাকে।
৩. Quick Title bar : শর্টকাটে দ্রুততার সাথে কোন কোন কাজ করার নির্দেশাবলী এখানে সংযুক্ত করে রাখা যায়। যেটি প্রয়োজনে ব্যবহৃত হয়।
৪. Menu bar : এখানে বিভিন্ন মেনুগুলি অবস্থান করে, যেমন- Home, Insert, Design, Animation, Slide Show, Review এবং view
৫. Ribbon : এটি একই সাথে মেনুবার ও টুলবারের কাজ করে থাকে। রিবন হচ্ছে এক একটি ট্যাব যেখানে এক এক ক্যাটাগরির জন্য এক একটি কমান্ড গ্রুপ থাকে। Ribbon tab গুলি Home, Insert, Design, Animation, Slide Show, Review এবং view।
৬. Command Group : প্রতিটি Ribbon tab এর এক একটি Command Group এর অধীনে সেই সংশ্লিষ্ট প্রয়োজনীয় কিছু টুলস থাকে যেগুলি ব্যবহার করে ঐ সংশ্লিষ্ট যাবতীয় কাজ করা হয়।
৭. View Button : স্লাইডে যে কাজ করা হয় তা Slide Show- এর মাধ্যমে দেখতে চাইলে, কিংবা Outline বা Slide Sorter View তে দেখতে চাইলে View Button ব্যবহার করতে হয়।



## PowerPoint Presentation-টি বন্ধ করা:

- বিভিন্ন পদ্ধতি এই Microsoft PowerPoint Presentation- প্রোগ্রামটি বন্ধ করা যায়। তবে PowerPoint Presentation বন্ধ করতে চাইলে পদ্ধতি অনুযায়ী সেটিকে প্রথমে Save করে নিতে হবে।
- এরপর টাইটেল বারের ডান কোণায় (চিত্র-১) ক্রস (x) চিহ্নিত বাটন-টিতে (চিত্র-২) ক্লিক করলেই PowerPoint Presentation-টি বন্ধ হয়ে যাবে।

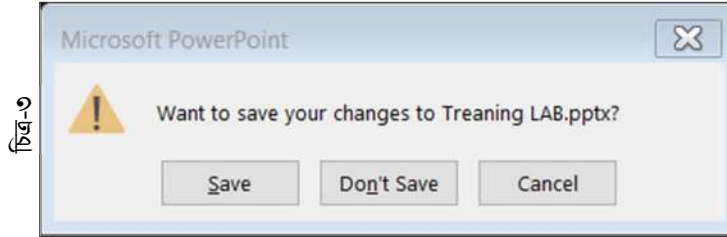

- তবে PowerPoint Presentation-টি বন্ধ করার পূর্বে যদি সেটির সর্বশেষ কোন পরিবর্তনকে Save করা না হয় তাহলে একটি সতর্ক বার্তা আসবে (চিত্র-৩)।
- সেক্ষেত্রে ঐ সতর্ক বার্তা সম্বলিত ডায়ালগ বক্সের (চিত্র-৩) Save বাটনে ক্লিক করলেই PowerPoint Presentation-টির সর্বশেষ পরিবর্তনটি Save হয়ে একই সাথে সেটি বন্ধ হয়ে যাবে।

## Save থাকা কোন PowerPoint Presentation-চালু করা:

- পূর্বে তৈরি করা বা Save করা কোন PowerPoint Presentation-কে বিভিন্ন ভাবে চালু করা যায়। যার একটি হল.....
- প্রথমে পদ্ধতি অনুযায়ী PowerPoint Presentation-টিকে চালু করতে হবে।
- সেক্ষেত্রে প্রথমে ডেস্কটপের Start > All apps > PowerPoint 2016 ক্লিক করি (চিত্র-৪)।



চিত্র-৫

চিত্র-৬

- তাহলে স্বাভাবিক নিয়ম অনুযায়ী PowerPoint Presentation প্রোগ্রামটি চালু হবে (চিত্র-৫)।
- চিত্র-৫ এর বাম পাশে Recent তালিকাতে পূর্বে তৈরি করা বা Save করা আপনার PowerPoint Presentation-গুলোর নাম থাকবে।
- যতি Recent তালিকাতে আপনার প্রয়োজনীয় PowerPoint Presentation-টির নাম থাকে তাহলে সেটির উপর Mouse ক্লিক করলেই আপনার প্রয়োজনীয় PowerPoint Presentation-টি চালু হবে।
- আর যদি ঐ (চিত্র-৫) Recent তালিকাতে আপনার প্রয়োজনীয় PowerPoint Presentation-টির নাম না থাকে তাহলে Recent তালিকার নিচে Open Other Presentation (চিত্র-৬) ক্লিক করুন।



- তাহলে নিচের Open অপশনটি চালু হবে (চিত্র-৭)।

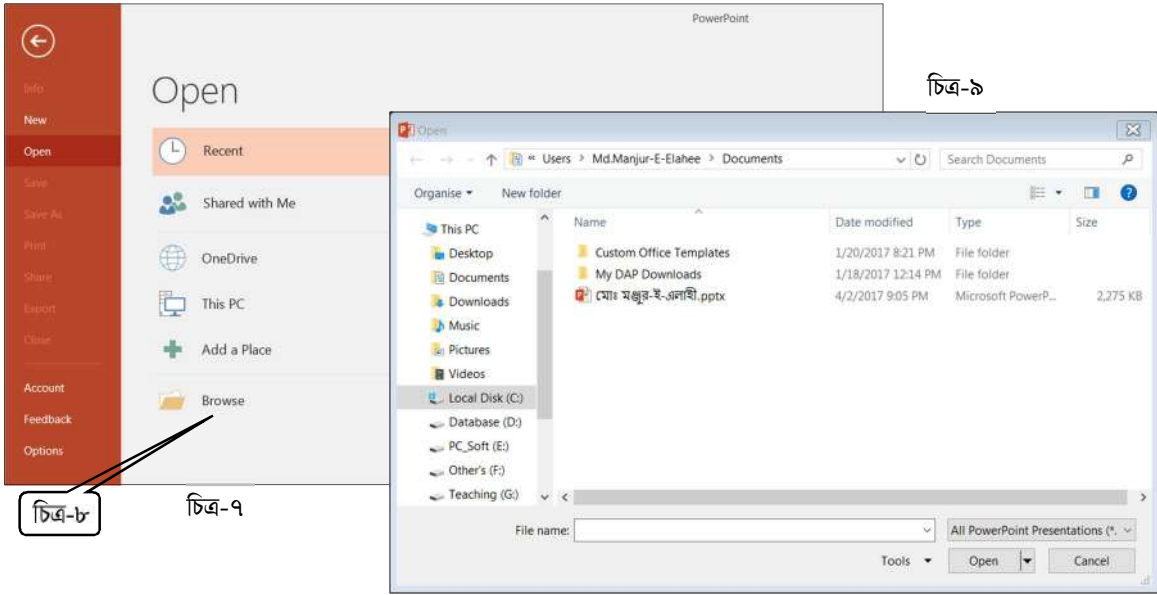

- এখন ঐ Open অপশনটির (চিত্র-৭) নিচের দিকের Browse অপশনে (চিত্র-৮) Mouse ক্লিক করুন।
- তাহলেই আপনার সামনে Open ডায়ালগ বক্সটি চালু হবে (চিত্র-৯)।
- এখন কম্পিউটারের যে স্থানে PowerPoint Presentation-টি Save করে রাখা আছে সেই স্থানে গিয়ে যে PowerPoint Presentation-টি চালু করতে চান সেই PowerPoint Presentation-টিতে Mouse-এর বাম বাটন Double Click ক্লিক করে অথবা PowerPoint Presentation-টির উপর একটি ক্লিক করে Open-এ ক্লিক করলে PowerPoint Presentation-টি চালু হয়ে যাবে।

✎ এছাড়াও সরাসরি Explorer এর মাধ্যমেও আমরা Save করা কোন PowerPoint Presentation-কে চালু করতে পারি।

- সেক্ষেত্রে প্রথমে ডেস্কটপের (চিত্র-১০) নিচের দিকের Task বারের Explorer ফোল্ডার-টিতে ক্লিক করতে হবে (চিত্র-১১)।

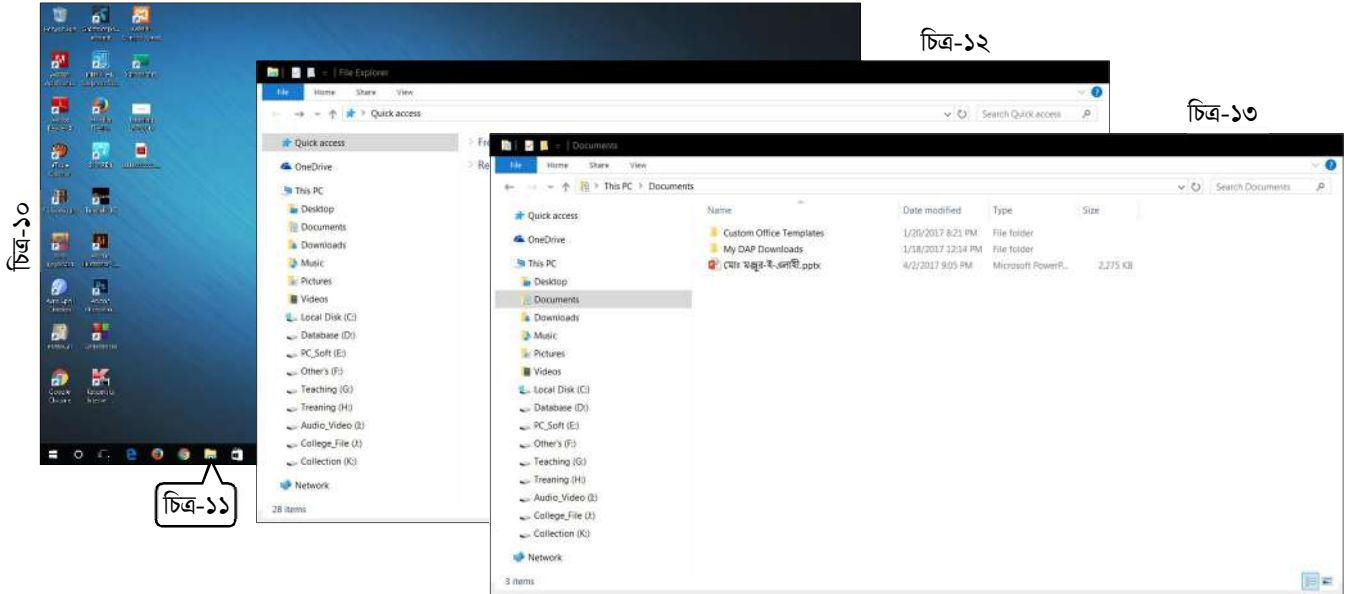

- তাহলে Explorer-টি চালু হবে (চিত্র-১২) এবং আপনার কম্পিউটারের সকল ফোল্ডার এবং ড্রাইভ-গুলি বাম পার্শ্বে দেখা যাবে।
- এখন কম্পিউটারের যে স্থানে Save করা PowerPoint Presentation -টি আছে বাম পার্শ্বের সেই স্থানটিতে ক্লিক করুন। তাহলে ডান পার্শ্বে সেই স্থানে রক্ষিত সকল ফাইল এবং ফোল্ডার-গুলি প্রদর্শিত হবে। (যদি আপনার Save করা PowerPoint Presentation-টি Documents -এর মধ্যে থাকে তাহলে বাম পার্শ্বের Documents লেখাটির উপর ক্লিক করুন।)
- এখন ডান পার্শ্বে প্রদর্শিত ফাইল গুলির মধ্য হতে আপনার প্রয়োজনীয় ফাইলটি-তে Mouse ডাবল ক্লিক করুন কিংবা Mouse এর ডান বাটন ক্লিক করে Open ক্লিক করুন তাহলেও ফাইল-টি চালু হবে।



## অব্র ব্যবহার করে বাংলা ও ইংরেজী টাইপ করা :

- অব্র সফটওয়্যারটি কম্পিউটারে ইনস্টল করা থাকলে নিচের মত (চিত্র-১) এই রকম এটি বার ডেস্কটপে উপরের ডান কোণায় দেখাবে। তবে কেউ কেউ এটিকে আবার System Tray এর মধ্য নামিয়ে রাখে।



- তবে যদি বারটি উপরোক্ত অবস্থায় ডেস্কটপে উপরের ডান কোণায় দেখা না যায় তাহলে Strat > All Apps > Avro Keyboard এ ক্লিক করুন তাহলে ডেস্কটপে উপরের ডান কোণায় দেখা দেবে।

## অব্র এর বিভিন্ন ফিচার সম্পর্কে ধারণা : চিত্র-২

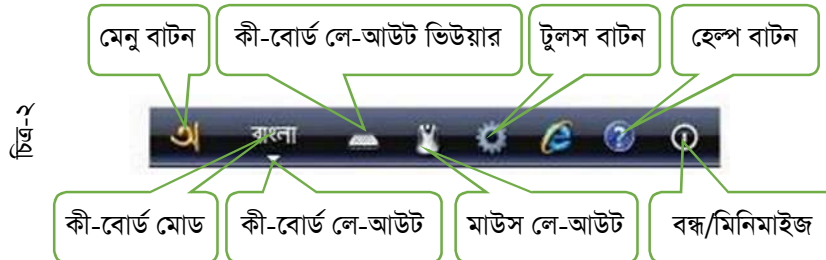

## যারা বিজয় কী-বোর্ড লে-আউটে বাংলা টাইপ করতে জানেন না তার অত্রতে বাংলা লিখবেন যেভাবে :

- প্রথমে কী-বোর্ড লে-আউট থেকে Avro Phonetic (English to Bangla) নির্বাচন করুন (চিত্র-৩)।



- এবার কী-বোর্ড হতে F12 কী চাপুন। এতে কী-বোর্ড বাংলা (Bangla) হবে। এবার স্লাইডে টাইপ করুন।
- Avro Phonetic (English to Bangla) কী-বোর্ড লে-আউটে ইংরেজী লিখলে তা বাংলায় রূপান্তরিত হয়। যেমন- amar লিখলে হবে আমার এবং tOmar লিখলে হবে তোমার ইত্যাদি। (১৯ নং পৃষ্ঠাতে Avro Phonetic (English to Bangla) কী-বোর্ড লে-আউট দেওয়া আছে )

## যারা বিজয় কী-বোর্ড লে-আউটে বাংলা টাইপ করতে জানেন তার অত্রতে বাংলা লিখবেন যেভাবে :

- কী-বোর্ড লে-আউট থেকে UniBijoy নির্বাচন করুন (চিত্র-৪)।



- কী-বোর্ড মোড বাংলা না থাকলে F12 কী চাপুন। এতে কী-বোর্ড বাংলা (Bangla) হবে। এবার স্লাইডে বিজয়ের মত করে টাইপ করুন।
- যদি ইংরেজী লিখতে চান তাহলে F12 কী চাপুন। এতে কী-বোর্ড English (ইংরেজী) হবে। এবং লেখাও ইংরেজীতে হবে।
- প্রয়োজনে লে-আউট ভিউয়ার এ ক্লিক করে Avro Phonetic কী-বোর্ডে কোন ইংরেজী কী চাপলে কোন বাংলা অক্ষরটি টাইপ হবে তা দেখে নিতে পারেন। এমনকি UniBijoy লে-আউট এর ক্ষেত্রেও আপনি কোন ইংরেজী কী চাপলে কোন বাংলা অক্ষরটি টাইপ হবে তা দেখে নিতে পারেন। (১৯ নং পৃষ্ঠাতে UniBijoy কী-বোর্ড লে-আউট দেওয়া আছে )





## PowerPoint এ Text-লেখা, Text-রং করা ও Text-ছোট বড় করা :

### Text লেখা :

- স্লাইডের উপরে Text Box এর Click add to title এ মাউস ক্লিক করে লেখা শুরু করুন। প্রথমে নিজের নাম লিখুন (যেমন-মোঃ মঞ্জুর-ই-এলাহী)
- এবং Text Box এর Click add to subtitle এ মাউস ক্লিক করে আপনার প্রতিষ্ঠানের নাম লিখুন (যেমন-নওয়াবেঁকী মহাবিদ্যালয়)

### Text রং করা :

- কোন Text-কে রং করতে চাইলে প্রথমেই সেই Text-টিকে মাউস দিয়ে টেনে ধরে সিলেক্ট করুন অথবা Text বক্সের ভিতরে থাকা সকল Text-কে একেবারে সিলেক্ট করতে চাইলে Text বক্সটির বর্ডারে ক্লিক করুন।
- এবার Home রিবনের Font কমান্ডগ্রুপ থেকে পছন্দ মত Font Color নির্বাচন করুন (চিত্র-১)। তাহলে নির্বাচিত Text টি রঙিন হবে।

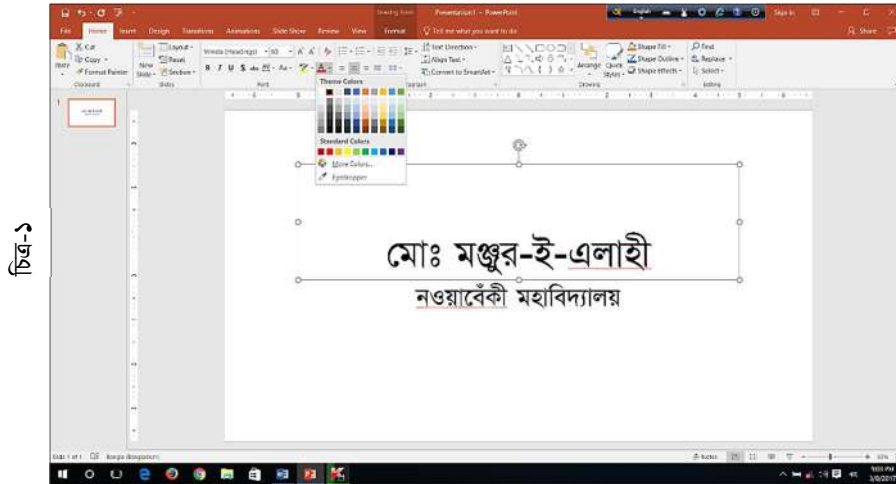

চিত্র-১

- এছাড়াও More Colors এ ক্লিক করে পছন্দমত রং নির্বাচন করে Ok ক্লিক করলে নির্বাচিত Text টি রঙিন হবে।

### Text-আউটলাইন রং করা :

- কোন Text-এর আউটলাইনকে রং করতে চাইলে প্রথমেই সেই Text-টিকে মাউস দিয়ে টেনে ধরে সিলেক্ট করুন অথবা Text বক্সের ভিতরে থাকা সকল Text-কে একেবারে সিলেক্ট করতে চাইলে Text বক্সটির বর্ডারে ক্লিক করুন।
- এবার Drawing Tools এর অধীনস্থ Format রিবনের WordArt Style কমান্ডগ্রুপ থেকে Text Outline এর ড্রপ ডাউন এ্যারোতে ক্লিক করে পছন্দ মত Outline Color নির্বাচন করুন (চিত্র-২)। তাহলে নির্বাচিত Text এর আউটলাইনটি রঙিন হবে।

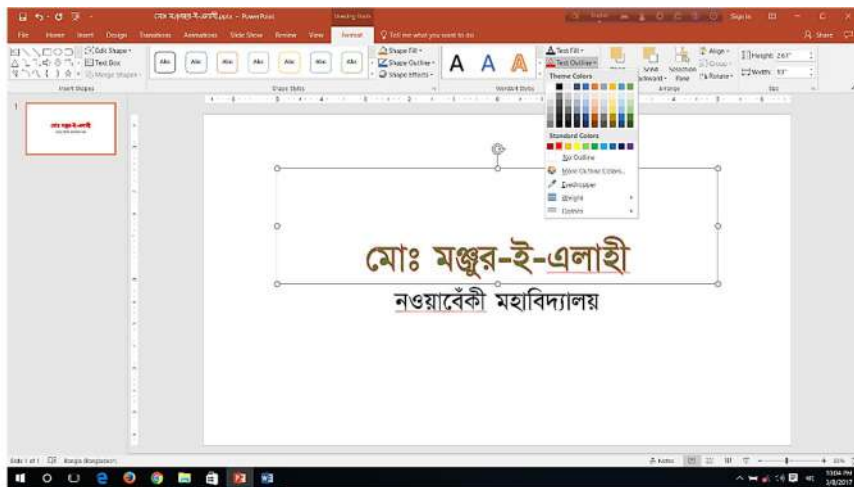

চিত্র-২

- এছাড়াও More Colors এ ক্লিক করে পছন্দমত রং নির্বাচন করে Ok ক্লিক করলে নির্বাচিত Text এর আউটলাইনটি রঙিন হবে।
- এমনকি Drawing Tools এর অধীনস্থ Format রিবনের WordArt Style কমান্ডগ্রুপ থেকে Text Fill এর ড্রপ ডাউন এ্যারোতে ক্লিক করে পছন্দ মত Fill Color নির্বাচন করলেও নির্বাচিত Text এর ভিতরের রং ও পরিবর্তন হবে।



### Text ছোট বা বড় করা :

- কোন Text-এর Font Size ইচ্ছানুযায়ী ছোট বা বড় করতে চাইলে প্রথমেই সেই Text-টিকে মাউস দিয়ে টেনে ধরে সিলেক্ট করুন অথবা Text বক্সের ভিতরে থাকা সকল Text-কে একেবারে সিলেক্ট করতে চাইলে Text বক্সটির বর্ডারে ক্লিক করুন।
- Keyboard এর Ctrl কী চেপে ধরে ছোট করতে চাইলে [ (শুরু তৃতীয় বন্ধনী)-কী চাপুন এবং বড় করতে চাইলে ] (শেষ তৃতীয় বন্ধনী)-কী চাপুন।
- এছাড়াও Home রিবনের Font কমান্ডগ্রুপ থেকে পছন্দ মত Font Size নির্বাচন করুন (চিত্র-৩)। তাহলে নির্বাচিত Text টি ছোট বা বড় হবে।

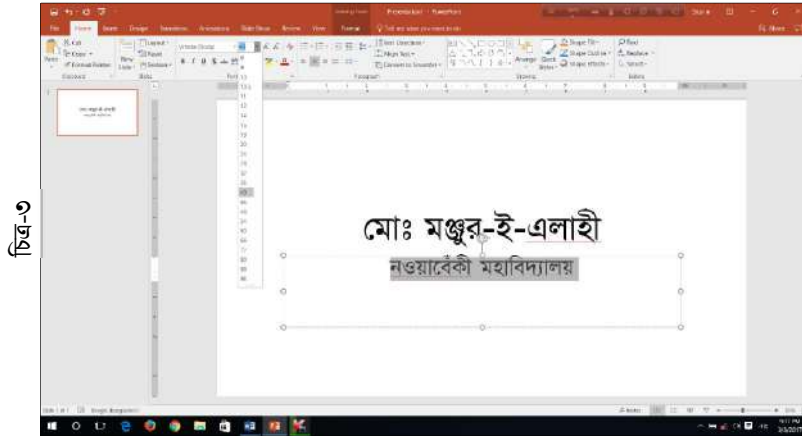

চিত্র-৩

### PowerPoint এর Text-এ Animation দেওয়া :

- প্রথমে আমরা Animation ট্যাবের Advanced Animation কমান্ড গ্রুপের অধীন Animation Pan ক্লিক করে ডান পার্শ্বে Animation Pan টি চালু করে রাখতে পারি (চিত্র-১), কিংবা প্রয়োজনের সময় পরেও চালু করে নিতে পারি।

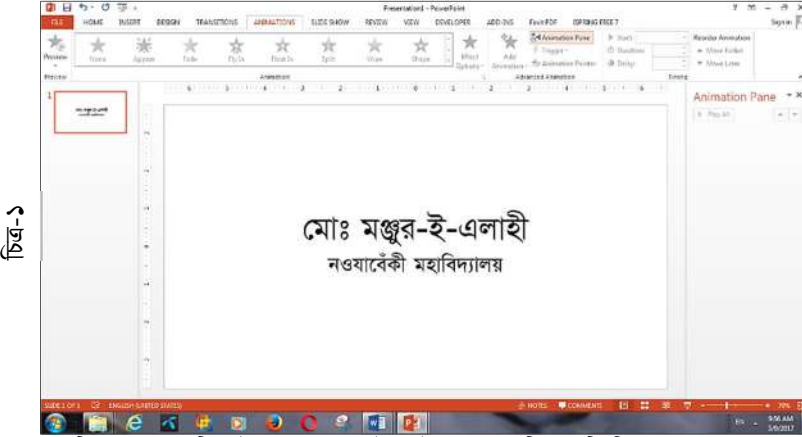

চিত্র-১

- লেখাগুলিকে ধারাবাহিকভাবে কোনটির পর কোনটি স্লাইডে আনতে চাই সেইভাবে একটি একটি সিলেক্ট করে Animation দিলে একেবারে ধারাবাহিকতা তৈরি হয়ে যাবে। তবে যদি কোন কারণে ধারাবাহিকতা পরিবর্তন করতে হয় তাহলে সেক্ষেত্রে আমরা Animation Pan থেকে সেটি করতে পারব।
- এখন কোন Text-এ Animation দিতে চাইলে প্রথমেই সেই Text-টিকে মাউস দিয়ে টেনে ধরে সিলেক্ট করুন অথবা Text বক্সের ভিতরে থাকা সকল Text-কে একেবারে Animation দিতে চাইলে সেটি সিলেক্ট করতে Text বক্সটির বর্ডারে ক্লিক করুন (চিত্র-২)।
- এরপর লেখাটিকে স্লাইডে আনার জন্য Entrance Effect দিতে হলে Animations ট্যাবের Advanced Animation কমান্ড গ্রুপের অধীন Add Animation ক্লিক করে নিচের দিকে More Entrance Effect ক্লিক করতে হবে (চিত্র-৩)।

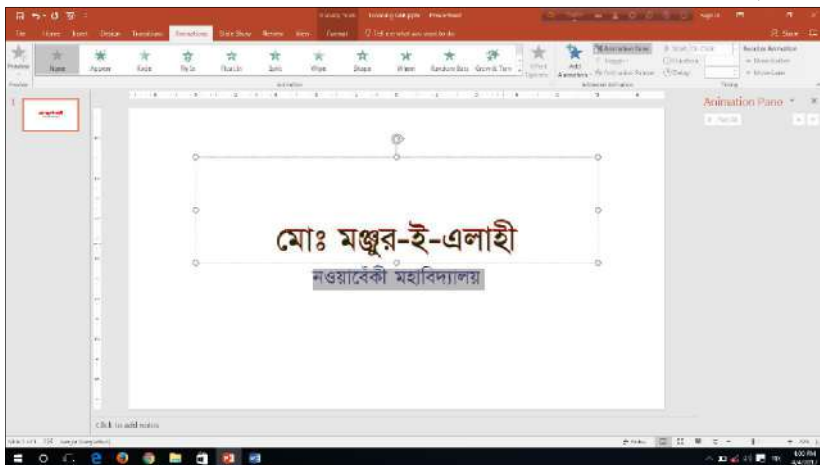

চিত্র-২

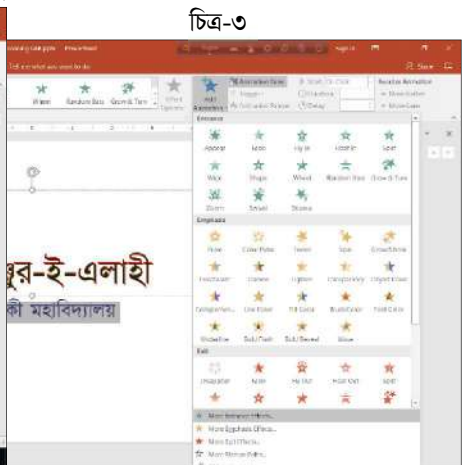

চিত্র-৩



- আপনার সামনে *Add Entrance Effect* ডায়ালগবক্স *Open* হবে (চিত্র-৪)। (এখান থেকে আপনার পছন্দ মত নির্বাচন করুন)
- যেমন আমরা *Basic Effect* গ্রুপের মধ্য থেকে *Wipe* সিলেক্ট করে *OK* ক্লিক করতে পারি।
- তখনই ডানপাশে *Animation Pane* এ *Animation* টি দেখা যাবে (চিত্র-৫)।

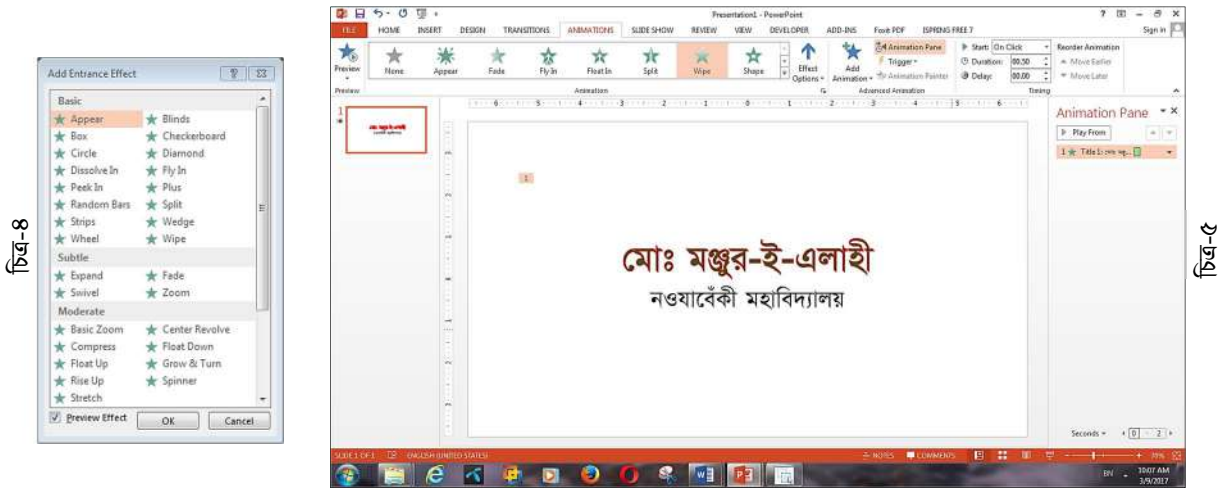

- ডানপাশে *Animation Pane* এ প্রদর্শিত হওয়া *Animation* এর ডান পার্শ্বে ড্রপ-ডাউন (▼) এ্যারোতে অথবা *Animation* এর উপ মাউসের ডান বাটন ক্লিক করলে আমরা নিম্ন রূপ (চিত্র-৬) কিছু অপশন দেখতে পাব।

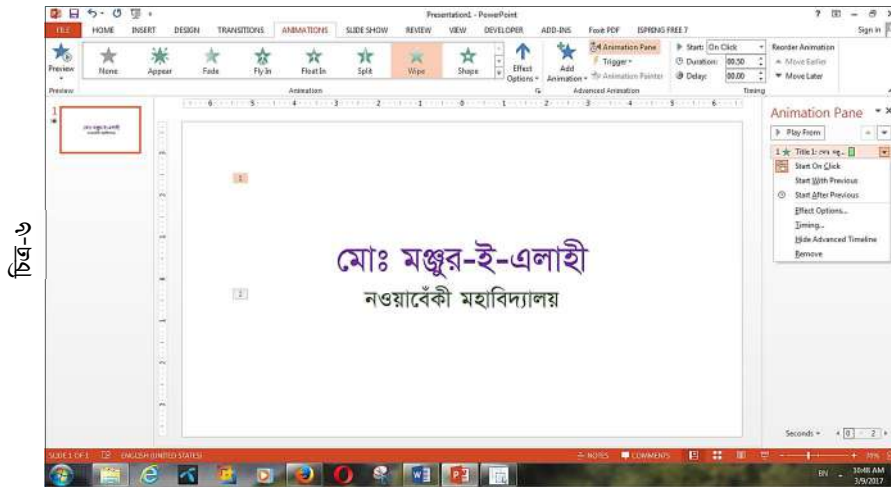

- স্লাইড-শো করার পর লেখাটিকে মাউস ক্লিক অথবা কী-বোর্ডের কোন বাটন চেপে যদি স্লাইডে আনতে চাই তাহলে *Start On Click* সিলেক্ট রাখতে হবে (চিত্র-৭) যদিও প্রাথমিক অবস্থায় সেটি সিলেক্ট অবস্থায় থাকে।
- আর যদি চান স্লাইড-শো হওয়ার সাথে সাথেই সয়ংক্রিয়ভাবে লেখাটি স্লাইডে চলে আসুক তাহলে *Start With Previous* ক্লিক করে সিলেক্ট করতে হবে (চিত্র-৮)।
- তবে যদি চান স্লাইড-শো হওয়ার পরে সয়ংক্রিয়ভাবে লেখাটি স্লাইডে চলে আসুক তাহলে *Start After Previous* ক্লিক করে সিলেক্ট করতে হবে (চিত্র-৯)।

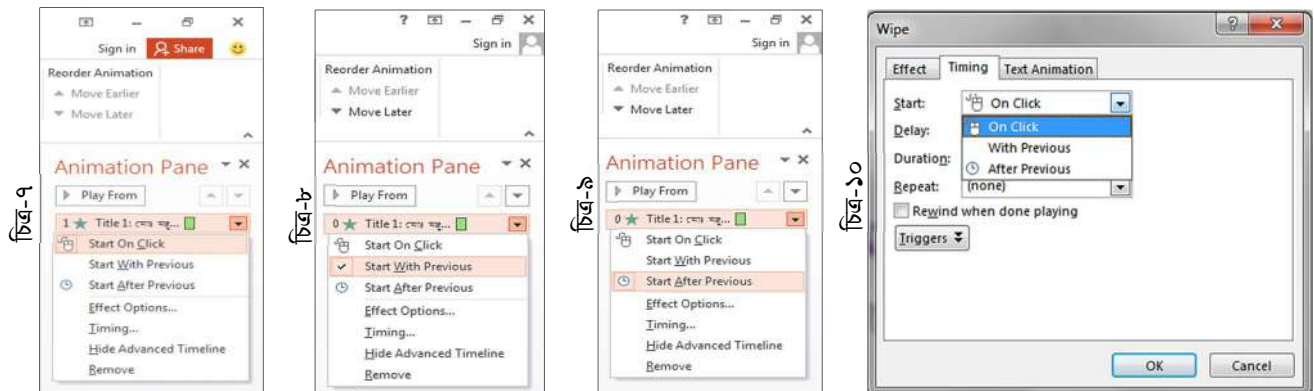

- এছাড়াও ডানপাশে *Animation Pane* এ প্রদর্শিত হওয়া *Animation* এর ডান পার্শ্বে ড্রপডাউন এ্যারোতে অথবা *Animation* এর উপর মাউসের ডান বাটন ক্লিক করে *Timing* ক্লিক করে *Start* এর মধ্য হতে *Start On Click*, *Start With Previous* কিংবা *Start After Previous* নির্বাচন করে দিতে পারেন (চিত্র-১০)।



**PowerPoint- এ Animation- এর ক্রম (Order) পরিবর্তন করা:**

- PowerPoint-এর Slide-এ লেখাগুলিকে ধারাবাহিক ভাবে কোনটির পর কোনটি আনতে চাই সেই ভাবে একটি একটি সিলেক্ট করে Animation দিলে একেবারে ধারাবাহিকতা তৈরি হয়ে যায়। তবে যদি কোন কারণে ধারাবাহিকতা পরিবর্তন করতে হয় তাহলে সেক্ষেত্রে আমরা Animation Pan থেকে সেটি করতে পারব।
- এজন্য প্রথমে আমরা Animation ট্যাবের Advanced Animation কমান্ড গ্রুপের অধীন Animation Pan ক্লিক করে ডান পার্শ্বে Animation Pan টি চালু করে করতে হবে (চিত্র-১)।

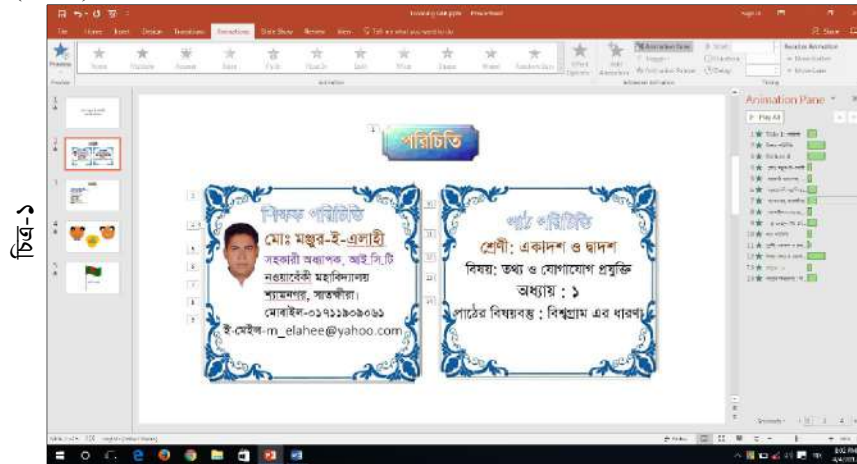

চিত্র-১

- এখন যে Animation-টির ক্রম (Order) পরিবর্তন করতে চাই সেটির উপর Mouse- ক্লিক করে চেপে রেখে (চিত্র-২) যে স্থানে Animation-টিকে নিয়ে রাখতে চাই সেই স্থানে গিয়ে Mouse- টি ছেড়ে দিই (চিত্র-৩)।

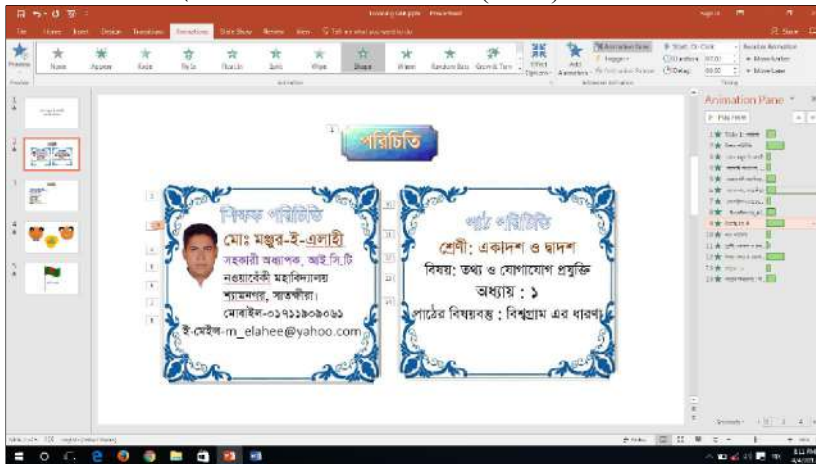

চিত্র-২

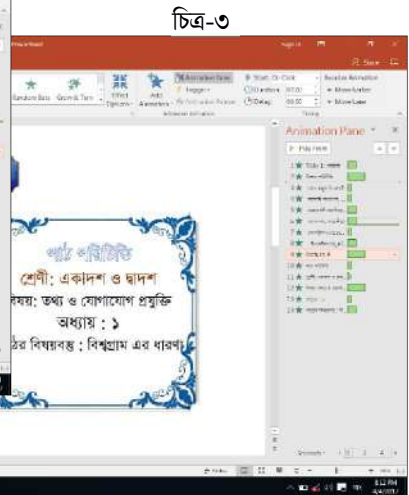

চিত্র-৩

- তাহলেই Animation টি এ স্থানে স্থানান্তরিত হয়ে যাবে (চিত্র-৪) আর্থাৎ Animation টির ক্রম পরিবর্তন হয়ে যাবে।

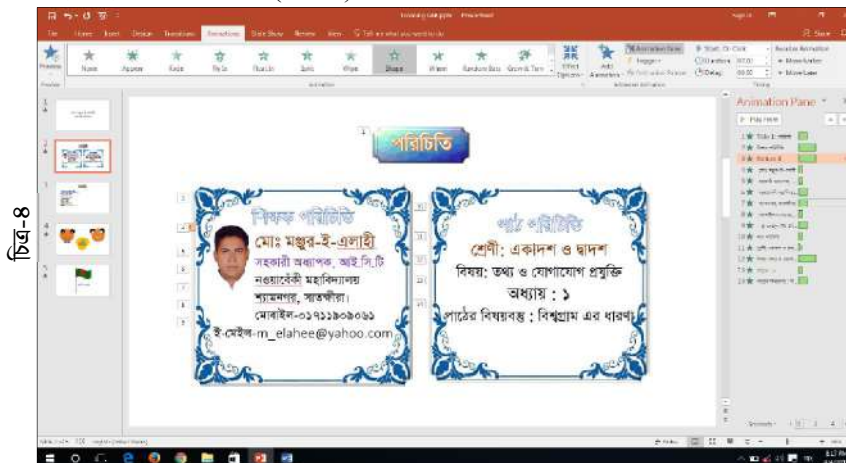

চিত্র-৪

- এখন সেটিকে স্থায়ী ভাবে সংরক্ষণ করতে Ctrl+S চেপে পুনরায় Save করি ।



## PowerPoint-এ Animation-এর Effect পরিবর্তন এবং Timing ও Triggers সেট করা:

- PowerPoint-Presentation-এর কোন লেখা (Text) বা অবজেক্ট (Image, Shape etc....)-এ যে সকল Animation যুক্ত করা হয় প্রয়োজন অনুযায়ী সেগুলির Effect পরিবর্তন করার দরকার পড়ে কিংবা কাজের সুবিধার্থে কখনও কখনও Timing সেট করার দরকার হয়। সেগুলি করতে আমাদের যা করতে হবে-
- যদি Animation Pan টি চালু না থাকে তাহলে প্রথমে Animation ট্যাবের Advanced Animation কমান্ড গ্রুপের অধীন Animation Pan ক্লিক করে ডান পার্শ্বের Animation Pan টি চালু করে নিই।
- তাহলে PowerPoint-Presentation-এর কোন লেখা (Text) বা অবজেক্ট (Image, Shape etc....)-এ যে সকল Animation যুক্ত করা আছে সেগুলি সবই ঐ Animation Pane এ দেখা যাবে।

## Animation-এর Effect পরিবর্তন করা:

- এখন যে Animation-টির Effect পরিবর্তন চাই Animation Pan হতে সেটির ডান পার্শ্বের ড্রপ-ডাউন (▼) এ্যরো-তে Mouse-ক্লিক করে অথবা Animation-টির উপর Mouse-এর ডান বাটন ক্লিক করে Effect Options... ক্লিক করি (চিত্র-১)-

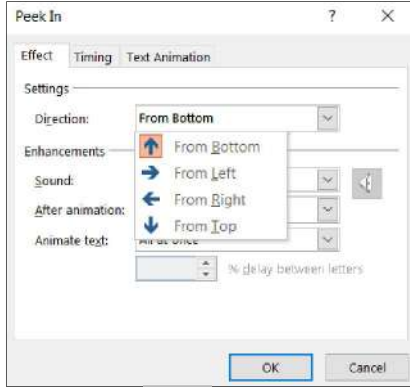

চিত্র-৩

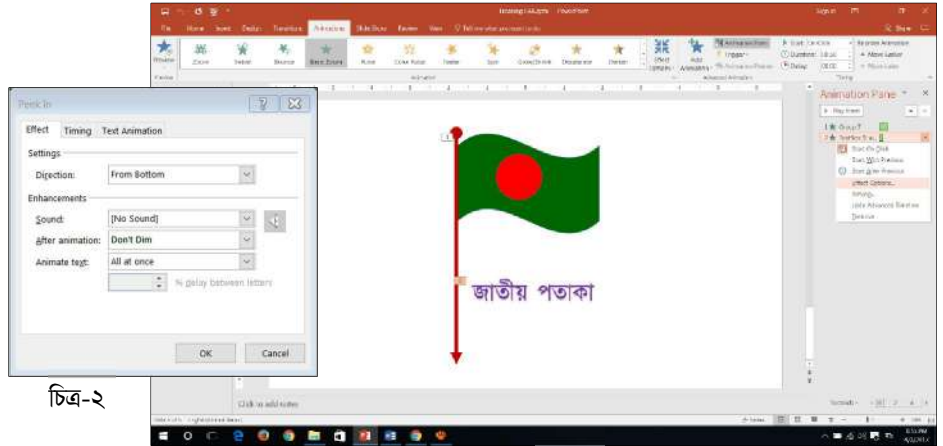

চিত্র-১

- কিংবা Animation-টির উপর Mouse-ডাবল ক্লিক করলে ঐ Animation-টির Effect ডায়ালগ বক্স চালু হবে (চিত্র-২)।
- এই Effect ডায়ালগ বক্সের Settings কমান্ড গ্রুপের অধীন Direction সহ আরও কিছু অপশন থাকতে পারে।
- Direction এর ডান পার্শ্বের বক্সে এই Animation-টি কিভাবে কাজ করবে সেটি উল্লেখ থাকবে।
- Direction পরিবর্তন করতে চাইলে-বক্সের ডান পার্শ্বের ড্রপ-ডাউন (▼) এ্যরো-তে Mouse-ক্লিক করলে আরও ভিন্ন ভিন্ন Direction থাকবে (চিত্র-৩) সেখান থেকে চাহিদানুযায়ী Direction ঠিক (ক্লিক) করে দিতে পারেন।

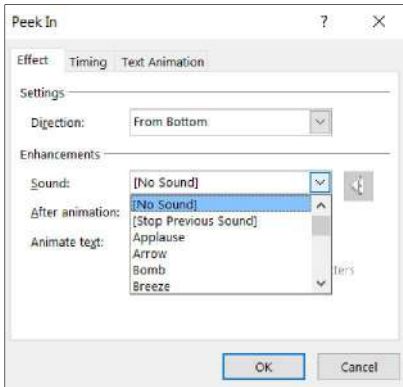

চিত্র-৪

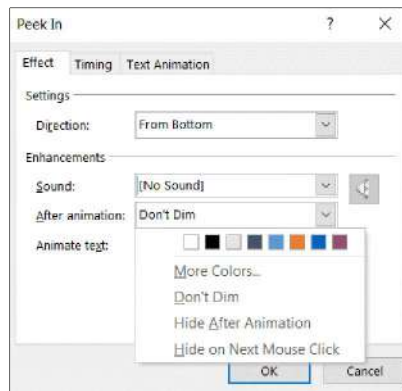

চিত্র-৫

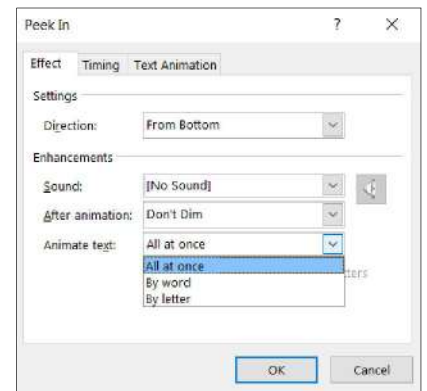

চিত্র-৬

- এছাড়াও Effect ডায়ালগ বক্সের Enhancement কমান্ড গ্রুপের অধীন Sound অপশন এর বক্সের ডান পার্শ্বের ড্রপ-ডাউন (▼) এ্যরো-তে Mouse-ক্লিক করে চাইলে Animation-টির সাথে কোন শব্দও যুক্ত করে দিতে পারেন (চিত্র-৪)।
- আবার আপনি যদি চান Animation-টি শেষ করার পর লেখা (Text) বা অবজেক্ট (Image, Shape etc....)-টির রঙের কোন পরিবর্তন হোক কিংবা একবার অদৃশ্য হয়ে যাক তাহলে Effect ডায়ালগ বক্সের Enhancement কমান্ড গ্রুপের অধীন After animation অপশন এর বক্সের ডান পার্শ্বের ড্রপ-ডাউন (▼) এ্যরো-তে Mouse-ক্লিক করে প্রয়োজন মত পরিবর্তন করে দিতে পারেন (চিত্র-৫)।
- কিংবা লেখাগুলির সমগ্রটি একেবারে (All at once) আনতে চান নাকি Word by Word কিংবা যদি চান Letter by Letter তাহলে Effect ডায়ালগ বক্সের Enhancement কমান্ড গ্রুপের অধীন Animation text অপশন এর বক্সের ডান পার্শ্বের ড্রপ-ডাউন (▼) এ্যরো-তে Mouse-ক্লিক করে চাহিদা মত পরিবর্তন করে দিন (চিত্র-৬)।



### Animation-এর Timing সেট করা:

- যে Animation-টির Timing সেট বা পরিবর্তন করতে চাই সেটির ডান পার্শ্বের ড্রপ-ডাউন (▼) এ্যরো-তে Mouse-ক্লিক করে অথবা Animation-টির উপর Mouse-এর ডান বাটন ক্লিক করে Timing ক্লিক করি (চিত্র-১)-
- তাহলে ঐ Animation-টির Timing ডায়ালগ বক্স চালু হবে (চিত্র-২)।

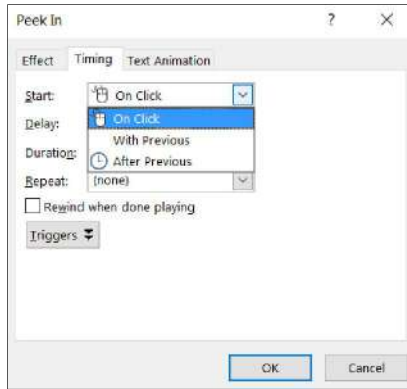

চিত্র-৩

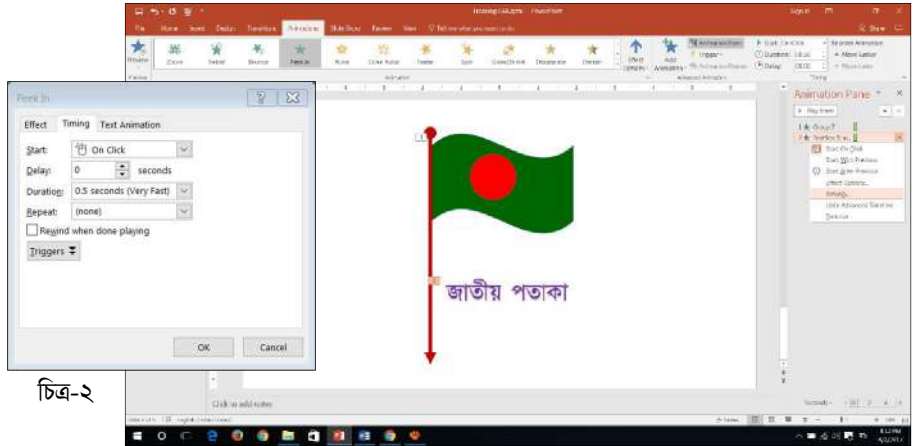

চিত্র-১

- স্লাইড-শো করার পর লেখা (Text) বা অবজেক্ট (Image, Shape etc.... )-টি মাউস ক্লিক অথবা কী-বোর্ডের কোন বাটন চেপে যদি স্লাইডে আনতে চাই তাহলে Start এর ডান পার্শ্বের বক্সে Start On Click রাখতে হবে (চিত্র-৩) যদিও প্রাথমিক অবস্থায় সেটি নির্বাচিত থাকে।
- আর যদি চান স্লাইড-শো হওয়ার সাথে সাথেই সয়ংক্রিয়ভাবে লেখা (Text) বা অবজেক্ট (Image, Shape etc.... )-টি স্লাইডে চলে আসুক তাহলে Start বক্সের ডান পার্শ্বের ড্রপ-ডাউন (▼) এ্যরো-তে Mouse-ক্লিক করে Start With Previous সিলেক্ট করতে হবে (চিত্র-৩)।
- তবে যদি চান স্লাইড-শো হওয়ার পরে সয়ংক্রিয়ভাবে লেখা (Text) বা অবজেক্ট (Image, Shape etc.... )-টি স্লাইডে চলে আসুক তাহলে Start বক্সের ডান পার্শ্বের ড্রপ-ডাউন (▼) এ্যরো-তে Mouse-ক্লিক করে Start After Previous সিলেক্ট করতে হবে (চিত্র-৩)।

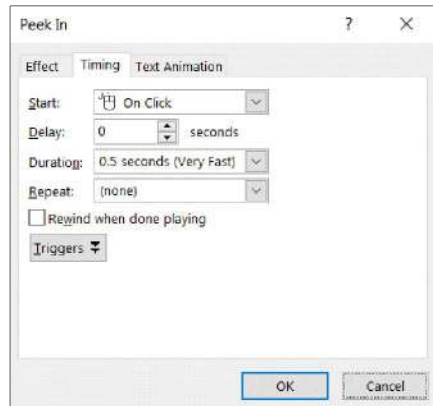

চিত্র-৪

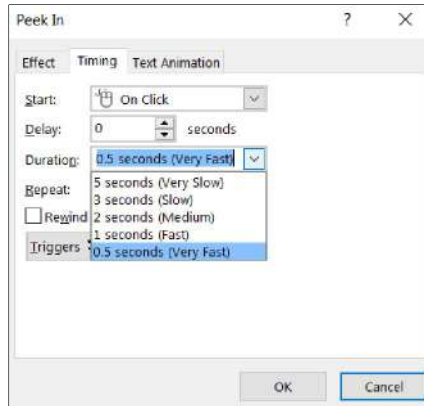

চিত্র-৫

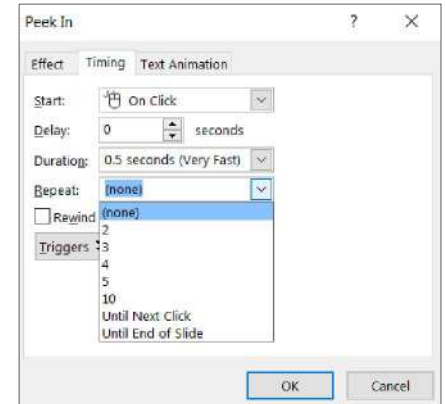

চিত্র-৬

- এছাড়াও লেখা (Text) বা অবজেক্ট (Image, Shape etc.... )-টি কতক্ষণ পরে Slide - এ আসবে সেটি নির্ধারণ করতে হলে Delay বক্সের ডান পার্শ্বের আপ-ডাউন (▲) এ্যরো-তে Mouse-ক্লিক করে সময় নির্ধারণ করে দিতে পারেন (চিত্র-৪)।
- লেখা (Text) বা অবজেক্ট (Image, Shape etc.... )-টি Animation-হয়ে Slide -এ আসতে কতক্ষণ সময় নেবে সেটি নির্ধারণ করতে হলে Duration অপশন এর বক্সের ডান পার্শ্বের ড্রপ-ডাউন (▼) এ্যরো-তে Mouse-ক্লিক করে প্রয়োজন মত সময় নির্ধারণ করে দিতে পারেন (চিত্র-৫)।
- কিংবা লেখা (Text) বা অবজেক্ট (Image, Shape etc.... )-টি Slide -এ আসতে Animation-এর পুনরাবৃত্তি করবে কিনা করলে কতবার কিংবা কতক্ষণ করবে সেটি নির্ধারণ করতে হলে Repeat অপশন এর বক্সের ডান পার্শ্বের ড্রপ-ডাউন (▼) এ্যরো-তে Mouse-ক্লিক করে চাহিদা মত নির্ধারণ করে দিন (চিত্র-৬)।



### Animation-এর Triggers সেট করা:

- যে Animation-টির জন্য Triggers সেট করতে চাই সেই Animation-টির (যদি এমন চাই যে জাতীয় পতাকার ছবিতে ক্লিক করলে জাতীয় পতাকা লেখাটি পর্দায় আসবে তাহলে জাতীয় পতাকা লেখাটির Animation-টির ) ডান পার্শ্বের ড্রপ-ডাউন (▼) এ্যারো-তে Mouse-ক্লিক করে অথবা Animation-টির উপর Mouse-এর ডান বাটন ক্লিক করে Timing ক্লিক করি (চিত্র-১)-
- তাহলে ঐ Animation-টির Timing ডায়ালগ বক্স চালু হবে (চিত্র-২)।

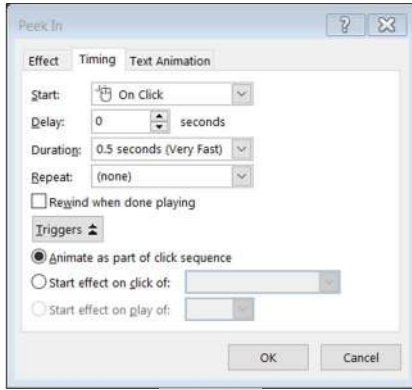

চিত্র-৩

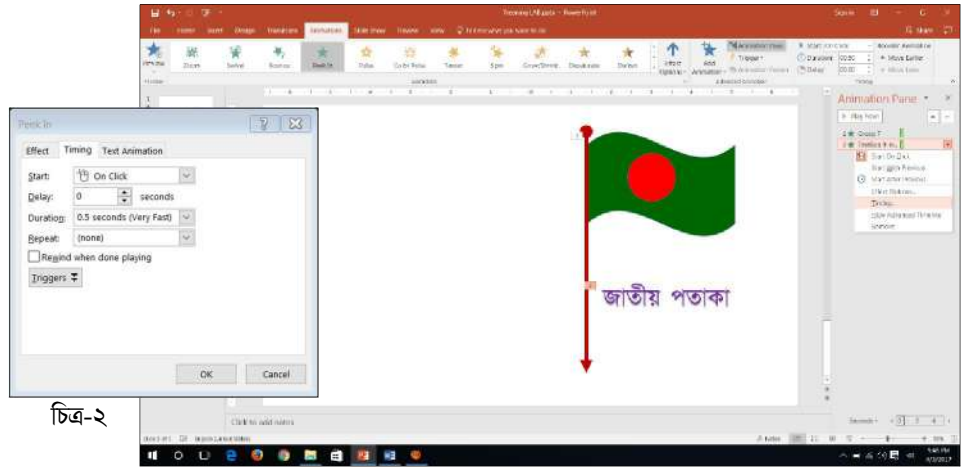

চিত্র-১

- এখন Timing ট্যাব এর নিচের দিকের Triggers বাটনে ক্লিক করলে Triggers অপশন গুলি প্রদর্শিত হবে (চিত্র-৩)।
- এবার Start effect on Click of এর বাম পার্শ্বের রেডিও বাটনে ক্লিক করে সেটিকে নির্বাচন করুন (চিত্র-৪)।

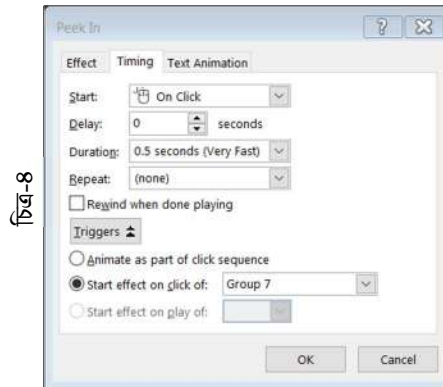

চিত্র-৪

- এখন যে লেখা (Text) বা অবজেক্ট (Image, Shape etc.... )-কে Trigger হিসেবে ব্যবহার করতে চান Start effect on Click of এর বক্সের ডান পার্শ্বের ড্রপ-ডাউন (▼) এ্যারো-তে Mouse-ক্লিক করে সেটির Animation-টিকে (যদি চান যে জাতীয় পতাকার ছবিতে ক্লিক করলে জাতীয় পতাকা লেখাটি পর্দায় আসবে তাহলে জাতীয় পতাকার Animation-টিকে ) নির্বাচন করে দিন (চিত্র-৫)।

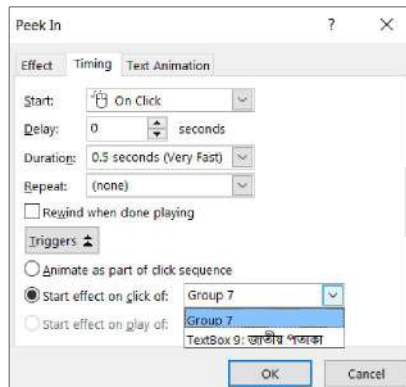

চিত্র-৫

- সব শেষে OK ক্লিক করুন।



## PowerPoint-এ নতুন Slide যুক্ত করা:

- বিভিন্ন পদ্ধতিতে আমরা PowerPoint-এ নতুন Slide-যুক্ত করতে পারি। যেমন-
- যে Slide-এর নিচে নতুন Slide-টি যুক্ত করতে চাই বাম পার্শ্বের প্যান হতে সেই Slide-টিতে ক্লিক করে সেটিকে নির্বাচন (Select) করি (চিত্র-১)।
- এখন Keyboard-এর Enter- বাটন Press করলেই নতুন একটি Slide-যুক্ত হয়ে সেটি ডান পার্শ্ব প্রদর্শিত হবে (চিত্র-২)।

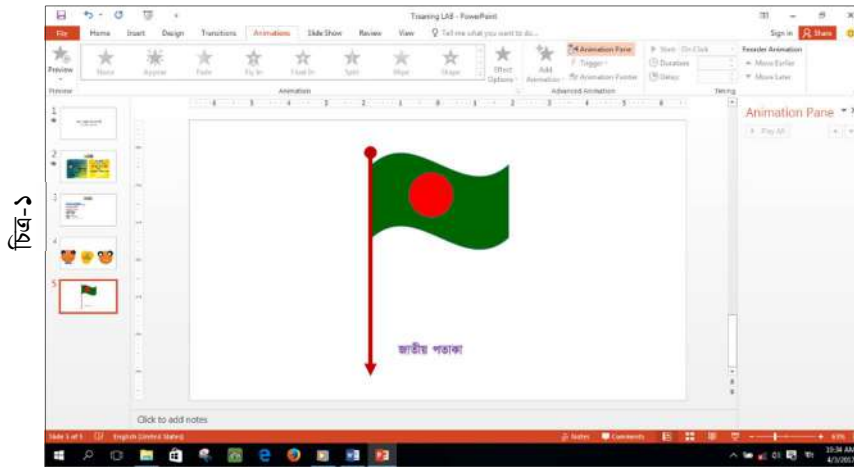

চিত্র-১

এছাড়াও যে Slide-এর নিচে নতুন Slide-টি যুক্ত করতে চাই বাম পার্শ্বের প্যান হতে সেই Slide-টি (চিত্র-১) নির্বাচন (Click) করার পর।

- Home কিংবা Insert-রিবনের Slides কমান্ড গ্রুপের অধীন New Slide বাটনে ক্লিক করলেই নতুন একটি Slide-যুক্ত হয়ে সেটি ডান পার্শ্ব প্রদর্শিত হবে (চিত্র-২)।

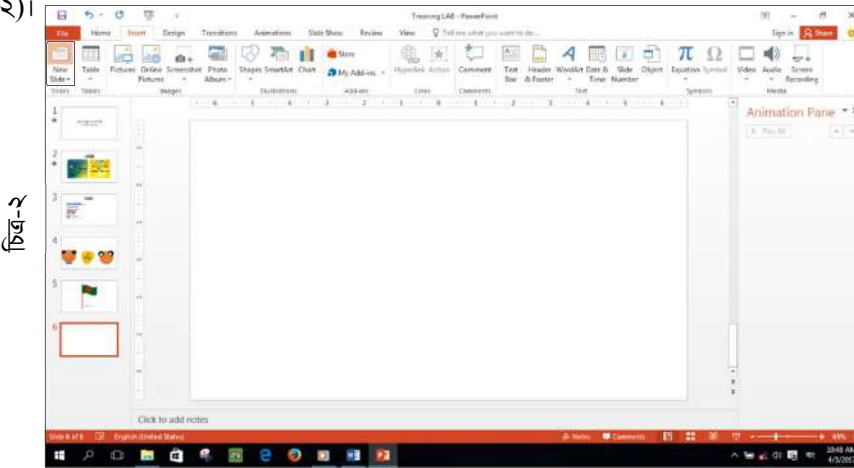

চিত্র-২

যদি New Slide-টি যুক্ত করার সময় একই সাথে সেটির Layout পরিবর্তন চান তাহলে-

- Home কিংবা Insert-রিবনের Slides কমান্ড গ্রুপের অধীন New Slide লেখাটির পার্শ্বের ড্রপ ডাউন (▼) এ্যারোতে ক্লিক করলে বিভিন্ন ধরনের Layout প্রদর্শিত হবে (চিত্র-৩)।

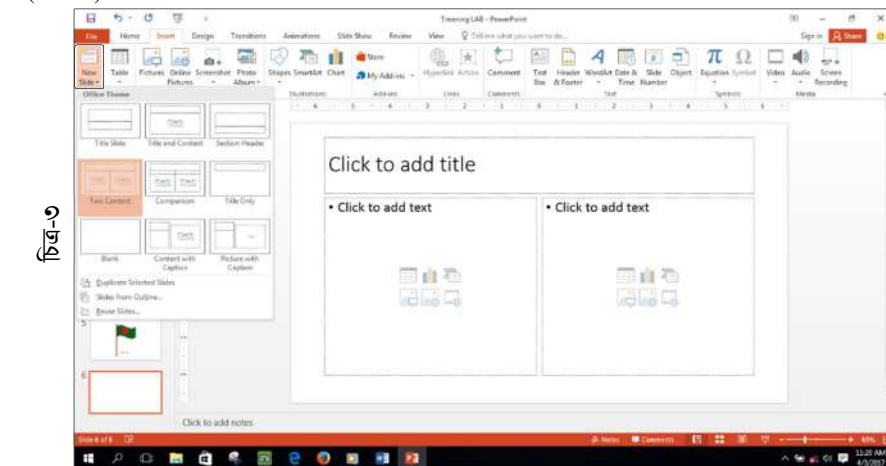

চিত্র-৩

- এখন বিভিন্ন ধরনের Layout- এর মধ্য হতে আপনার প্রয়োজনীয় Layout- টির উপর ক্লিক করলেই সেই Layout- এর নতুন একটি Slide-যুক্ত হয়ে সেটি ডান পার্শ্ব প্রদর্শিত হবে (চিত্র-৩)।





## PowerPoint-এর Slide-এর Layout-পরিবর্তন করা:

- PowerPoint-এ কাজ করতে যেয়ে বিভিন্ন সময়ে আমাদের প্রয়োজন হয়ে থাকে Slide-এর Layout-পরিবর্তন করা।
- বিভিন্ন পদ্ধতিতে আমরা এই Slide-এর Layout-পরিবর্তন করতে পারি। যেমন-
- যে Slide-টির Layout-পরিবর্তন করতে চাই সেটির উপর Mouse-এর ডান বাটন ক্লিক করে Layout-এর উপর Mouse-পয়েন্টার নিয়ে গেলেই বিভিন্ন ধরনের Layout প্রদর্শিত হবে (চিত্র-১)।

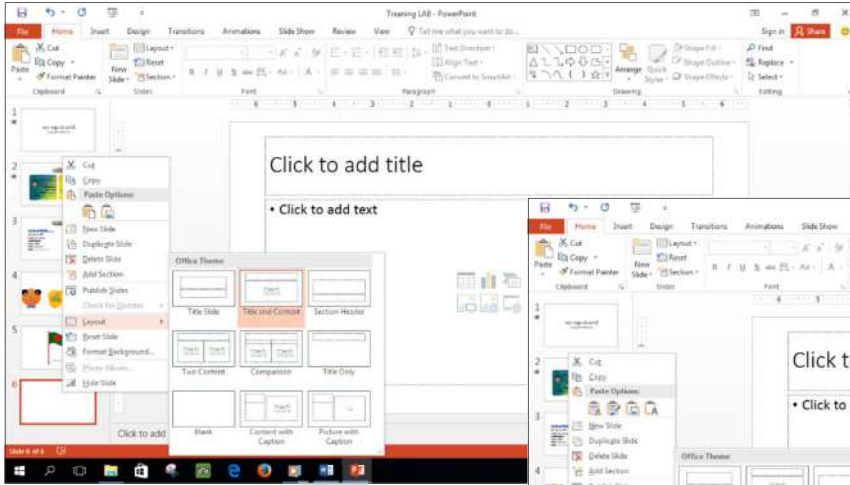

চিত্র-১

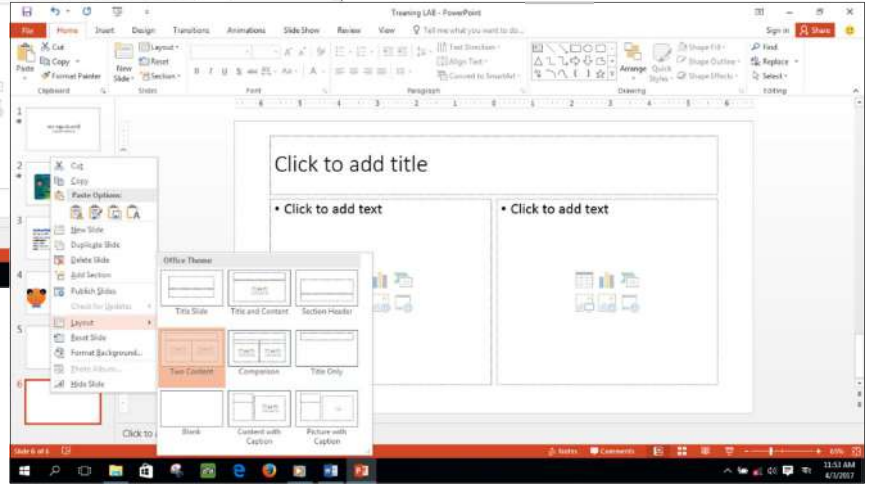

চিত্র-২

- এখন বিভিন্ন ধরনের Layout-এর মধ্য হতে আপনার প্রয়োজনীয় Layout-টির উপর ক্লিক করলেই ডান পার্শ্বে প্রদর্শিত হওয়া আপনার পূর্বের Layout-টি পরিবর্তন হয়ে নতুন Layout-টির রূপ ধারণ করবে (চিত্র-২)।

এছাড়াও যে Slide-টির Layout-পরিবর্তন করতে চান বাম পার্শ্বে প্যান হতে সেই Slide-টির উপর ক্লিক করে সেই Slide-টি নির্বাচন করুন।

- এখন Home-রিবনের Slides কমান্ড গ্রুপের অধীন Layout-ক্লিক করলে বিভিন্ন ধরনের Layout প্রদর্শিত হবে (চিত্র-৩)।

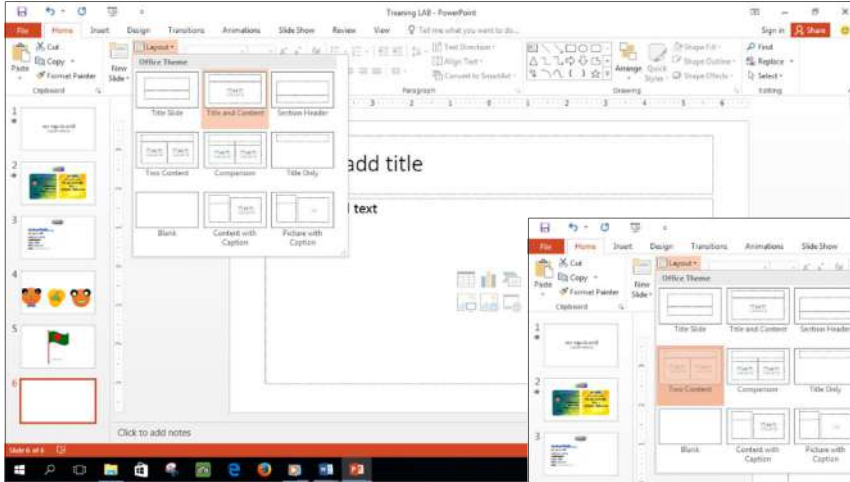

চিত্র-৩

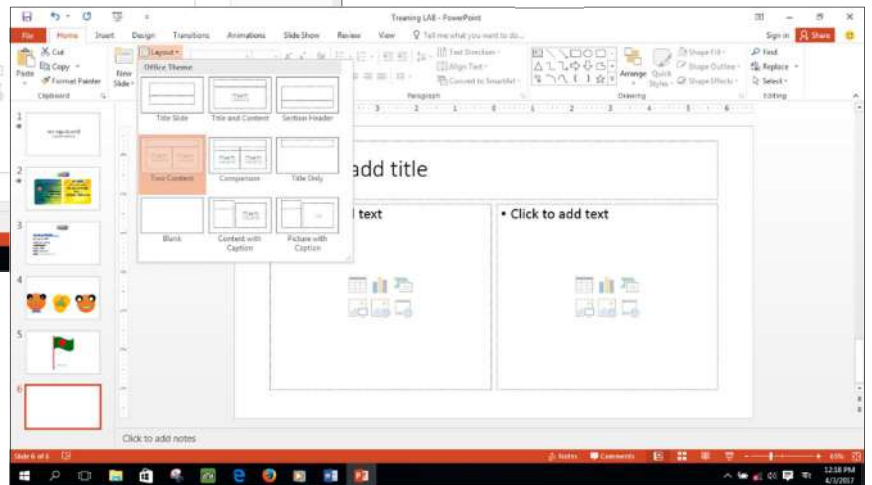

চিত্র-৪

- এখানকার বিভিন্ন ধরনের Layout-এর মধ্য হতে আপনার প্রয়োজনীয় Layout-টির উপর ক্লিক করলেই ডান পার্শ্বে প্রদর্শিত হওয়া আপনার পূর্বের Layout-টি পরিবর্তন হয়ে নতুন Layout-টির রূপ ধারণ করবে (চিত্র-৪)।



## PowerPoint Presentation-এর Duplicate Slide তৈরি করা:

- প্রথমে PowerPoint Presentation (কন্টেন্ট)-টিকে স্বাভাবিক (Normal) মোডে চালু (Open) করি (চিত্র-১)।

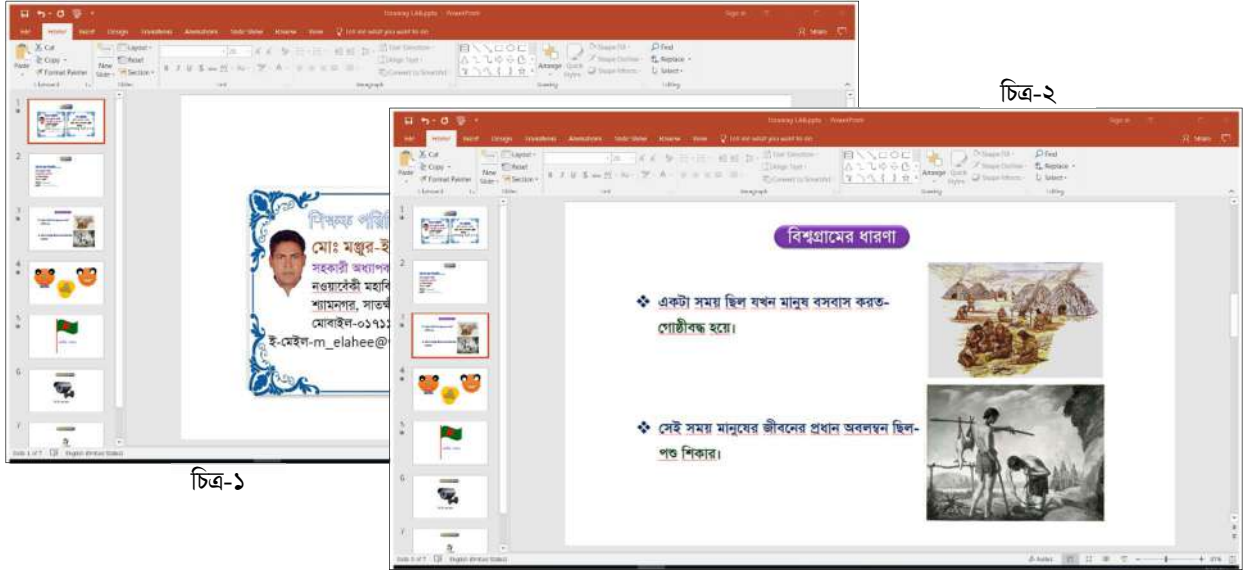

চিত্র-১

চিত্র-২

- এখন বাম প্যানে প্রদর্শিত Slide গুলির মধ্য থেকে যে Slide টির Duplicate Slide তৈরি করতে চাই সেটিকে ক্লিক করে সিলেক্ট করি। তাহলে সেটি ডান-পার্শ্বে প্রদর্শিত হবে (চিত্র-২)।
- এবার Home (চিত্র-৩) কিংবা Insert (চিত্র-৪)-রিবনের Slides কমান্ড গ্রুপের অধীন (চিত্র-৫) New Slide লেখাটির পার্শ্বের ড্রপ ডাউন (▼) এ্যারোতে (চিত্র-৬) ক্লিক করতে হবে।

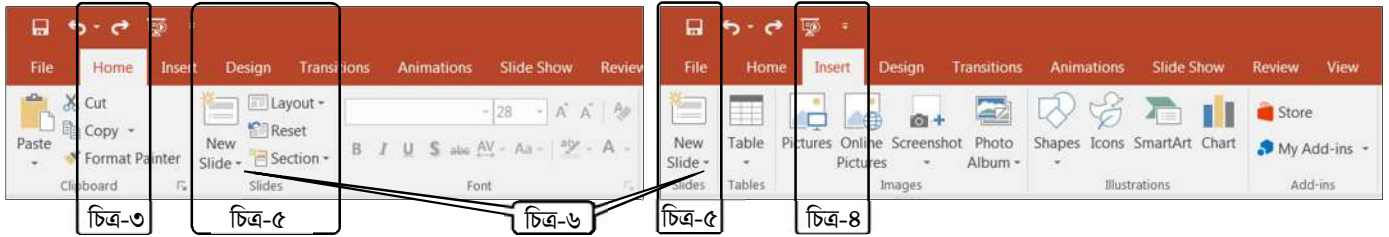

চিত্র-৩

চিত্র-৫

চিত্র-৬

চিত্র-৫

চিত্র-৪

- তাহলে নিচের মত ডায়ালগ বক্স প্রদর্শিত হবে (চিত্র-৭)

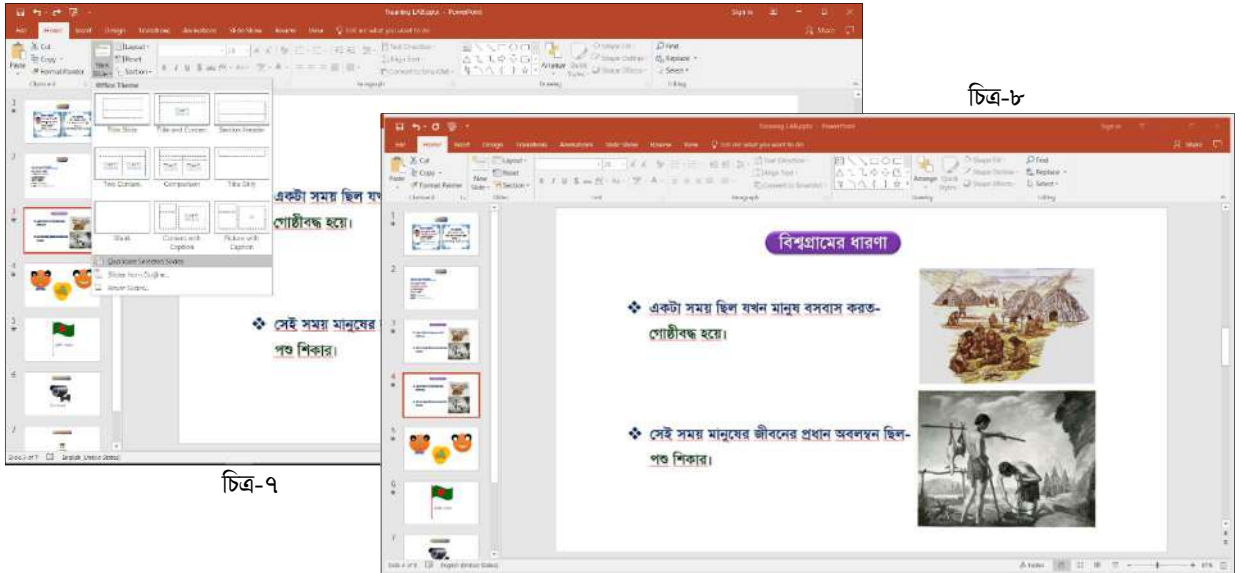

চিত্র-৭

চিত্র-৮

- উক্ত ডায়ালগ বক্সের নিচের দিকের Duplicate Selected Slides ক্লিক করলে বাম পার্শ্বের সিলেক্ট করা Slide টির নিচে ঐ Slide টির সকল Object (লেখা, ছবি, অডিও, ভিডিও, এ্যানিমেশন ইত্যাদি) সহ Duplicate একটি Slide তৈরি হয়ে যাবে (চিত্র-৮)।



এছাড়াও বাম প্যানে প্রদর্শিত Slide গুলির মধ্য থেকে যে Slide টির Duplicate Slide তৈরি করতে চাই সেটির উপর Mouse-এর ডান বাটন ক্লিক করলে একটি পপ-আপ Menu প্রদর্শিত হবে (চিত্র-৯)।

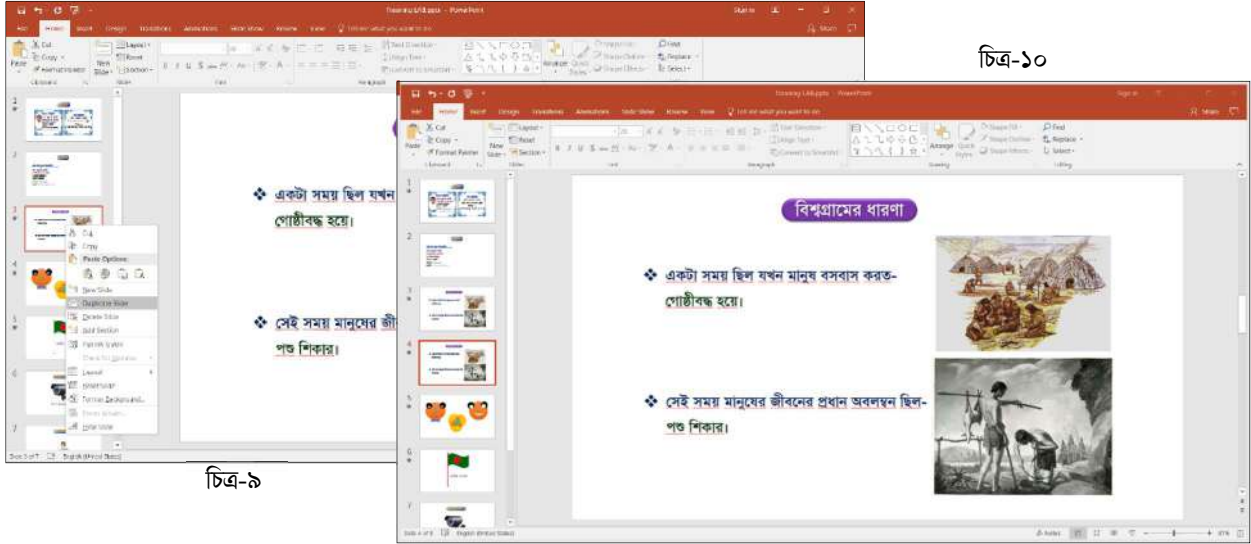

চিত্র-৯

চিত্র-১০

- এখন উক্ত পপ-আপ Menu হতে Duplicate Slide-এ Mouse ক্লিক করলে বাম পার্শ্বের সিলেক্ট করা Slide টির নিচে ঐ Slide টির সকল Object (লেখা, ছবি, অডিও, ভিডিও, এ্যানিমেশন ইত্যাদি) সহ Duplicate একটি Slide তৈরি হয়ে যাবে (চিত্র-১০)।

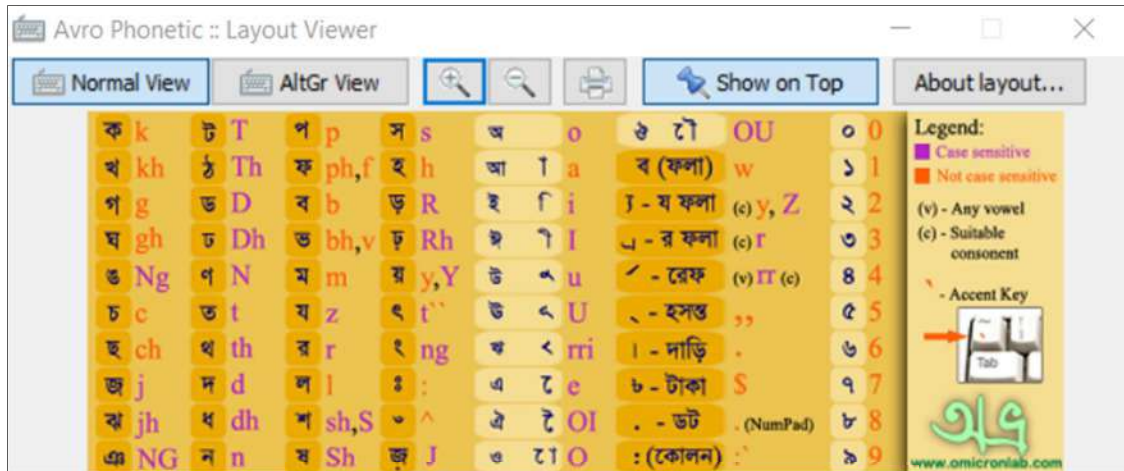

Avro Phonetic (English to Bangla) কী-বোর্ড লে-আউট



UniBijoy কী-বোর্ড লে-আউট



### PowerPoint এর Slide -এ ছবি যুক্ত করা:

- PowerPoint-এর যে Slide-টিতে ছবি যুক্ত করতে চাই প্রথমে সেটিকে সামনে প্রদর্শিত করি। (বাম প্যানে সেই Slide-টিতে ক্লিক করলে ডান পার্শ্বে সেটি দেখা যাবে)
- এবার Insert রিবনের Images কমান্ডগ্রুপ থেকে Pictures ক্লিক করুন। তাহলে Insert Picture ডায়ালগ বক্সটি চালু হবে (চিত্র-১)।

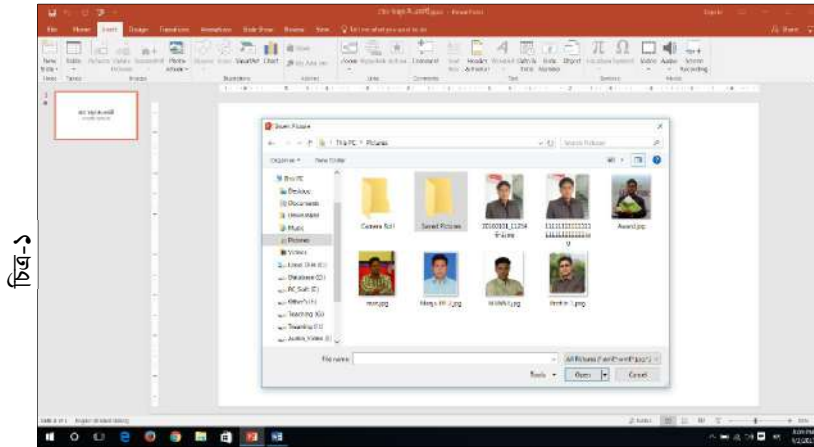

চিত্র-১

- এখন কম্পিউটারের যে স্থানে ছবিটি রাখা আছে সেই স্থানে গিয়ে যে ছবিটি যুক্ত করতে চান সেই ছবিটিতে Mouse-এর বাম বাটন Double Click ক্লিক করে অথবা ছবিটির উপর একটি ক্লিক করে Open-এ ক্লিক করলে ছবিটি Slide-এ যুক্ত হয়ে যাবে (চিত্র-২)।

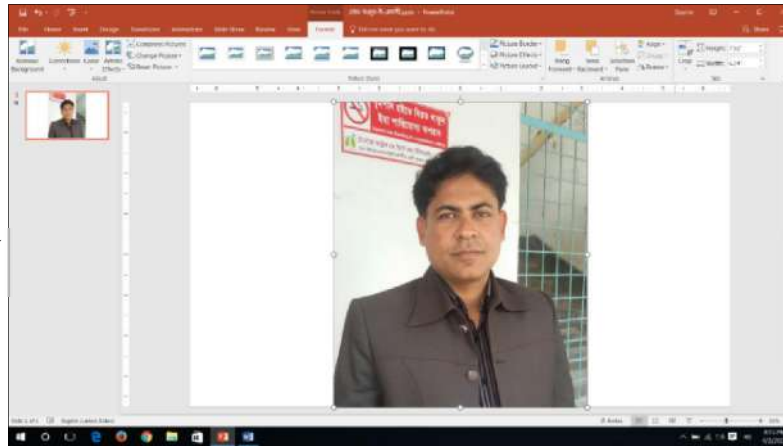

চিত্র-২

### PowerPoint এ Slide -এর ছবির আকৃতি পরিবর্তন করা:

- ছবিটি Slide-এ যুক্ত হওয়ার সাথে সাথেই চারিপার্শ্বে একটি Bounding Box দেখা যাবে (চিত্র-২) এবং চারিকোনায় ও চারিপার্শ্বে মোট আটটি পয়েন্ট দেখা যাবে। যদি পয়েন্টগুলি কোন কারণে না থাকে তাহলে ছবিটির উপর Mouse Click করলেই সেগুলি আবার দেখা যাবে।
- এই পয়েন্টগুলির উপর Mouse Pointer নিয়ে গেলে সেটি Twin Arrow (দ্বিমুখী তীর) আকৃতি ধারণ করবে।
- এখন ছবিটির আকৃতি পরিবর্তন করতে চাইলে যে কোন একটি কোনার পয়েন্টের উপর Mouse Pointer নিয়ে গেলে সেটি যখন Twin Arrow (দ্বিমুখী তীর) আকৃতি ধারণ করবে তখন Mouse-এর বাম বাটন চেপে ধরে (Click করে) সেটিকে কোনাকোনি বিপরীতমুখী নিয়ে গেলে ছবিটি Ratio (অনুপাত) ঠিক রেখে ছোট হতে থাকবে (চিত্র-৩)।

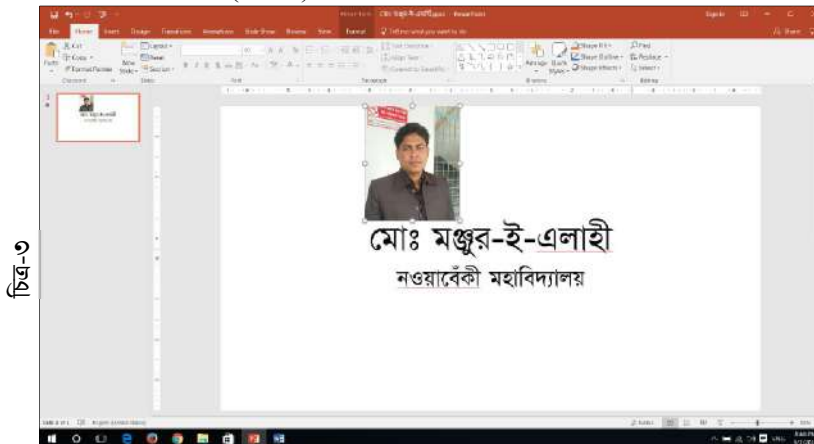

চিত্র-৩

- প্রয়োজনমত ছোট করার পরই Mouse-টি ছেড়ে দিতে হবে তাহলেই ছবিটির আকৃতি সেইরূপ হয়ে যাবে (চিত্র-৩)।



- এছাড়াও ছবিটি সিলেক্ট করার পর Picture Tools এর অধীন Format মেন্যুতে ক্লিক করতে পারেন (চিত্র-৪)।
- এখন Size কমান্ড গ্রুপের অধীন Height অথবা Width যে কোন একটির মান পরিবর্তন করে আনুপাতিক হার ঠিক রেখে ছবির আকৃতি পরিবর্তন করতে পারেন (চিত্র-৫)।

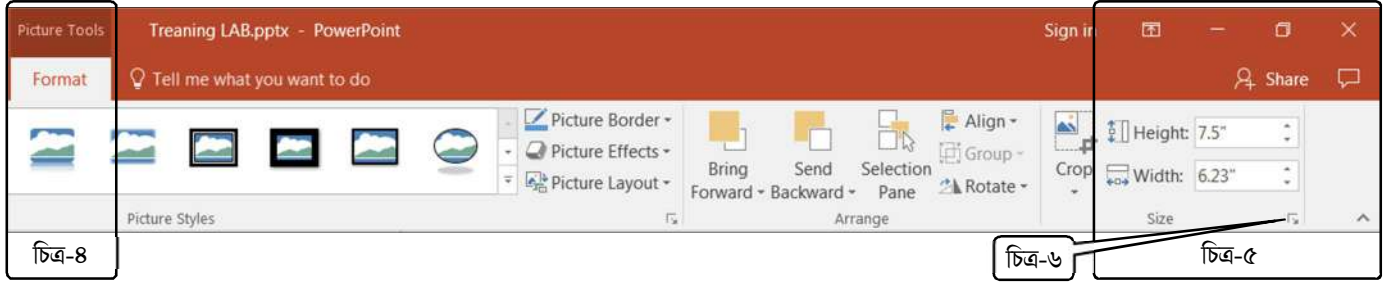

- তবে যদি ছবির Height এবং Width আপনার চাহিদা মত রাখতে চান তাহলে Size কমান্ড গ্রুপের ডান কোণায় তীর (Arrow) চিহ্নিত স্থানে ক্লিক করুন (চিত্র-৬)।
- তাহলে আপনার সামনে Format Picture মেন্যু প্রদর্শিত হবে (চিত্র-৭)।
- এখানে Lock aspect ratio এর বাম পার্শ্বের চেক (☑) বক্সে ক্লিক করে টিক মার্কটি তুলে দিন (চিত্র-৮)।
- এখন ছবির Height এবং Width এর মান আপনার চাহিদামত বসিয়ে দিতে পারবেন (চিত্র-৫)।
- এখন ছবিটির স্থান পরিবর্তন করে নির্দিষ্ট স্থানে নিয়ে যেতে চাইলে ছবিটির উপর Mouse Pointer নিয়ে গেলে সেটি যখন চতুর্ভুজী তীর আকৃতি ধারণ করবে তখন Mouse-এর বাম বাটন চেপে ধরে (Click করে) নির্দিষ্ট স্থানে গিয়ে Mouse-টি ছেড়ে দিয়ে ছবিটি সেই স্থানে স্থানান্তরিত হবে (চিত্র-৯)।

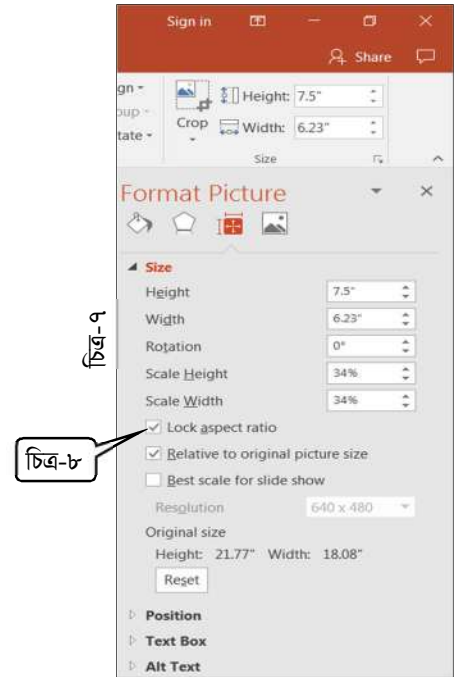
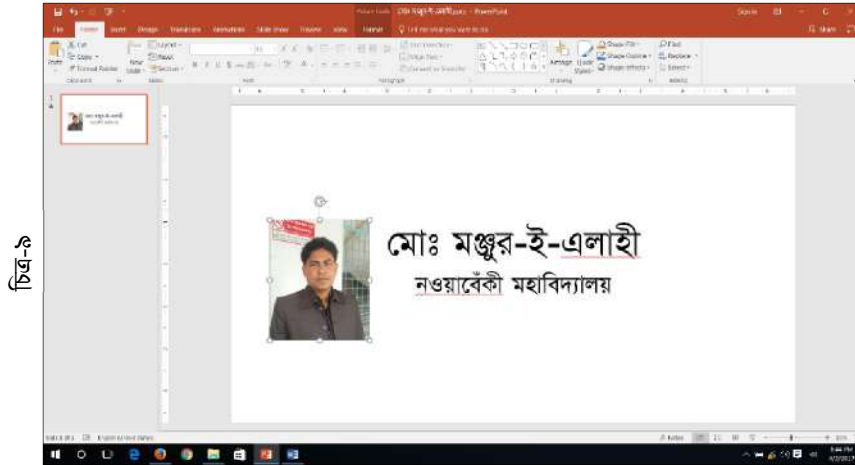

### PowerPoint এর ছবিতে এ Caption দেওয়া :

- PowerPoint এর Slide-এ কোন ছবি যুক্ত করার পর সেটির বৈশিষ্ট্য অনুযায়ী বর্ণনা বা তথ্য লিপিবদ্ধ করাকে বলা হয় Caption দেওয়া।
- কোন ছবিতে Caption দিতে চাইলে Insert রিবনের (চিত্র-১০) Text কমান্ডগ্রুপ (চিত্র-১১) থেকে TextBox (চিত্র-১২) ক্লিক করুন।



- এখন *MousePointer* টি (⊥) বন্ধনীতে নির্দেশিত আকৃতি ধারণ করলে *Slide*-এর যে স্থান হতে *Caption* লিখতে চাই সেই স্থানে ক্লিক করলে একটি *Text Box* তৈরি হবে (চিত্র-১৩)।

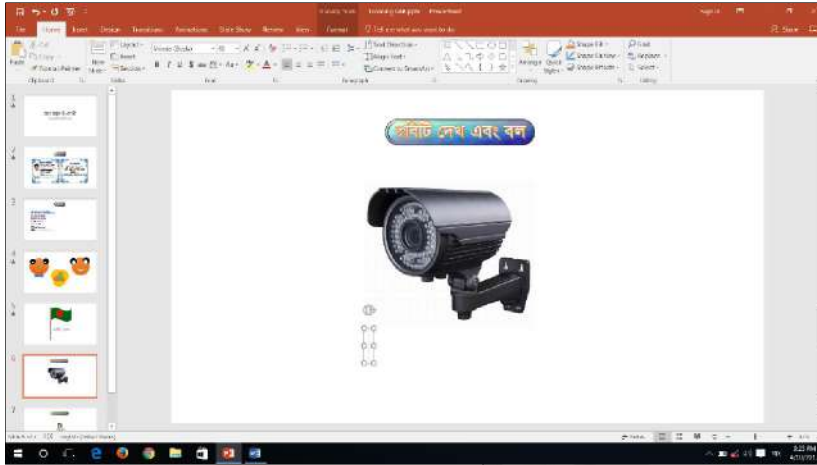

চিত্র-১৩

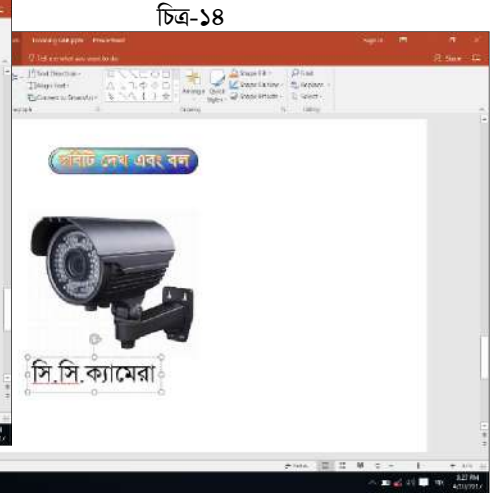

চিত্র-১৪

- এখন কী-বোর্ড থেকে প্রয়োজনীয় *Caption*-টি টাইপ করুন (চিত্র-১৪)।
- *Caption*-টি টাইপ করার পর *MousePointer* টি ফাঁকা স্থানে ক্লিক করুন।

### PowerPoint-এ Slide-এর ছবি পরিবর্তন করা:

- PowerPoint-এর Slide-এ ছবি যুক্ত করার পর সেটিকে আবার পরিবর্তন করার প্রয়োজন হতে পারে সেজন্য-
- যে ছবিটিকে পরিবর্তন করতে চান সেটির উপর *Mouse*-এর ডান বাটন ক্লিক করলে একটি *Pop-up Menu* প্রদর্শিত হবে (চিত্র-১০)।

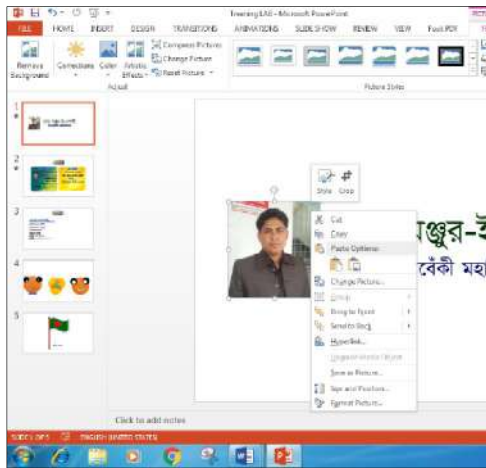

চিত্র-১০

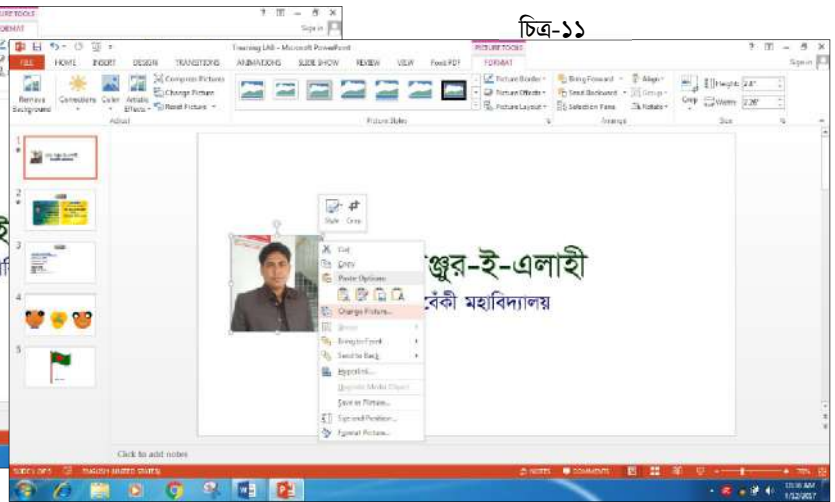

চিত্র-১১

- এখন উক্ত *Pop-up Menu* হতে *Change Picture* এর উপর ক্লিক করুন (চিত্র-১১)।
- কিংবা ছবিটির উপর ক্লিক করে সেটিকে -Select করে *Picture Tools* এর অধীন *Format* মেনুতে (চিত্র-১২) ক্লিক করতে পারেন।

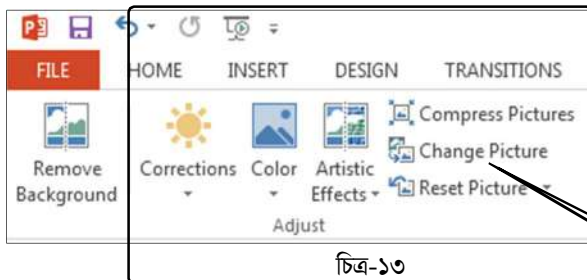

চিত্র-১৩

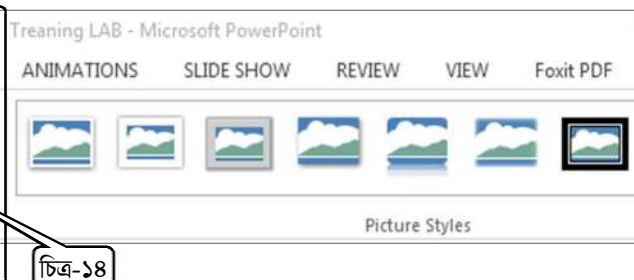

চিত্র-১৪

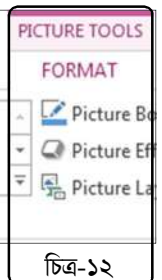

চিত্র-১২

- এখন *Adjust* কমান্ড গ্রুপের (চিত্র-১৩) অধীন *Change Picture* লেখাটির (চিত্র-১৪) উপর ক্লিক করুন।



- তাহলে আপনার সামনে চিত্র-১৫ এর মত একটি ডায়ালগ বক্স আসতে পারে।

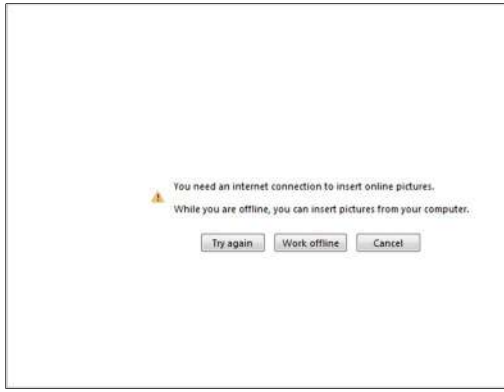

চিত্র-১৫

চিত্র-১৬



- তাহলে চিত্র-১৫ এর Work Offline বাটনে ক্লিক করলে Insert Picture ডায়ালগ বক্সটি প্রদর্শিত হবে (চিত্র-১৬)।
- এবার কম্পিউটারের যে স্থানে ছবি রাখা আছে সেই স্থানে গিয়ে পরিবর্তন করে যে ছবিটি যুক্ত করতে চান সেই ছবিটিতে Mouse-এর Double Click ক্লিক করে অথবা ছবিটির উপর একটি ক্লিক করে Open-এ ক্লিক করলেই পূর্বের ছবিটি পরিবর্তন হয়ে নতুন ছবিটি Slide-এ যুক্ত হয়ে যাবে (চিত্র-১৭)।

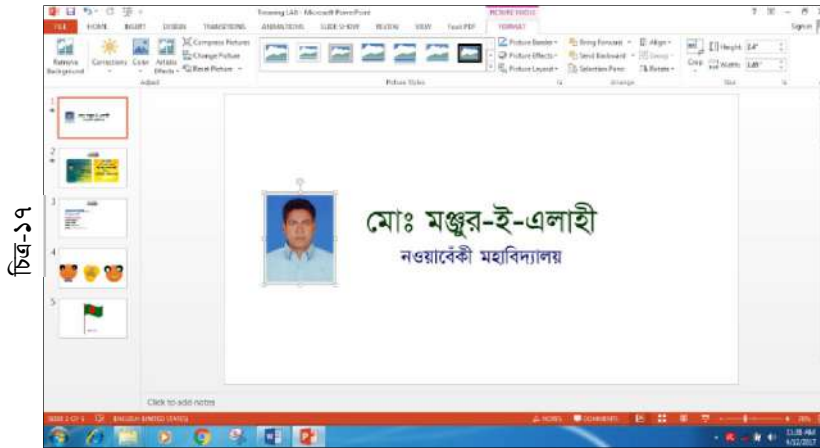

চিত্র-১৭

### PowerPoint এর ছবিতে-এ Animation দেওয়া :

- PowerPoint এর Text-এ Animation দেওয়ার মত প্রথমে আমরা Animation ট্যাবের Advanced Animation কমান্ড গ্রুপের অধীন Animation Pan ক্লিক করে ডান পার্শ্বে Animation Pan টি যথারীতি চালু করে রাখতে পারি (চিত্র-১৮), কিংবা প্রয়োজনের সময় পরেও চালু করে নিতে পারি।
- লেখাগুলিকে যেমন ধারাবাহিক ভাবে কোনটির পর কোনটি স্লাইডে আনতে চাই সেই ভাবে যেমন একটি একটি সিলেক্ট করে Animation দিলে একেবারে ধারাবাহিকতা তৈরি হয়ে যায়। তেমনি ছবিগুলিকে কোনটির পর আনতে চাই সেইটির পর ছবিটিকে সিলেক্ট করে Animation দিলেই সময় মত সেটি Slide-এ আসবে। তবে যদি কোন কারণে ধারাবাহিকতা পরিবর্তন করতে হয় তাহলে সেক্ষেত্রে আমরা Animation Pan থেকে Text-এর মত সেটিরও ধারাবাহিকতা পরিবর্তন করতে পারব।
- এখন ছবিটিকে সিলেক্ট করে (চিত্র-১৮) Text-এ Animation দেওয়ার মত করে সেটিকে Animation দিতে পারি। এবং Text-এ Animation দেওয়ার পর যেমন সেটিতে বিভিন্ন ধরনের Effect দেওয়া সম্ভব ছিল এখানেও তেমনি একই পদ্ধতিতে সবগুলি Effect দিতে পারি। সেক্ষেত্রে Text-এর জন্য উল্লেখিত পদ্ধতিগুলি লক্ষ্যনীয়।

চিত্র-১৮

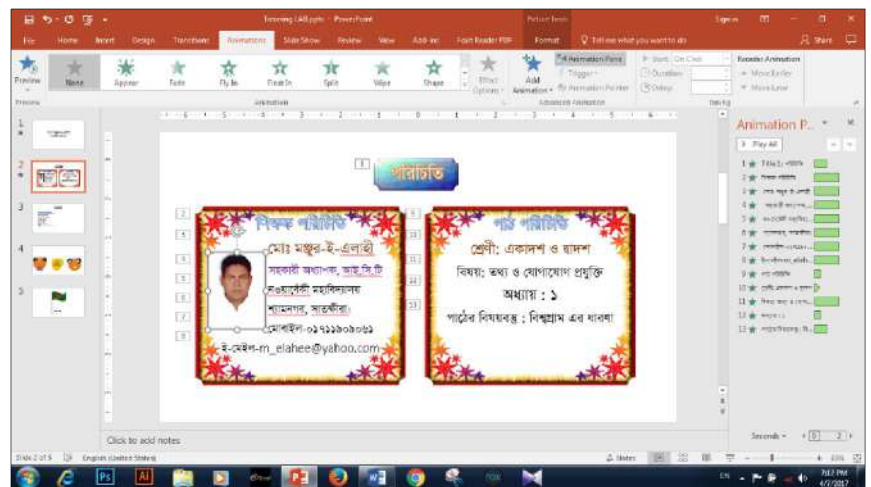

## PowerPoint-এর Slide- এ ছবি Crop করা (অপ্রয়োজনীয় অংশ কাটা) :

- যে ছবিটিকে Crop করতে চাই সেটিকে প্রথমে ছবি যুক্ত (Insert) করার পদ্ধতি অনুযায়ী Slide-এ যুক্ত করতে হবে।
- ছবিটি Slide-এ যুক্ত হওয়ার সাথেসাথেই ছবির চারি পার্শ্বে নিয়ম অনুযায়ী একটি বাউন্ডিং বক্স তৈরি হবে (চিত্র-১)। অর্থাৎ ছবিটি নির্বাচিত (Select) থাকবে। যদি কোন কারণে সেটি না থাকে তাহলে ছবির উপর পুনরায় ক্লিক করে সেটিকে নির্বাচিত (Select) করতে হবে।

চিত্র-১

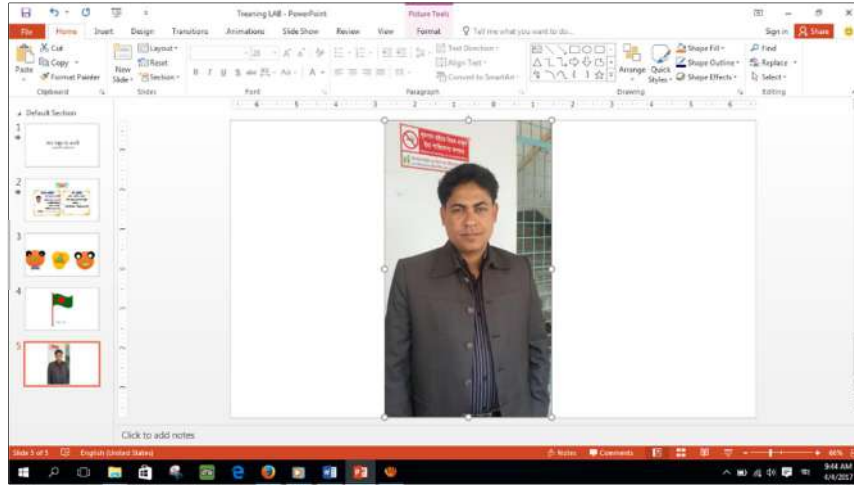

- ছবিটি নির্বাচিত (Select) থাকা অবস্থায় Picture Tools- টাইটেলের অধীন Format রিবনে ক্লিক করলে কিংবা Slide-এ যুক্ত করা ছবিটিতে ডাবল ক্লিক করলেই Format রিবনে অধীনস্থ সকল কমান্ডগুলি প্রদর্শিত হবে (চিত্র-২)।

চিত্র-২

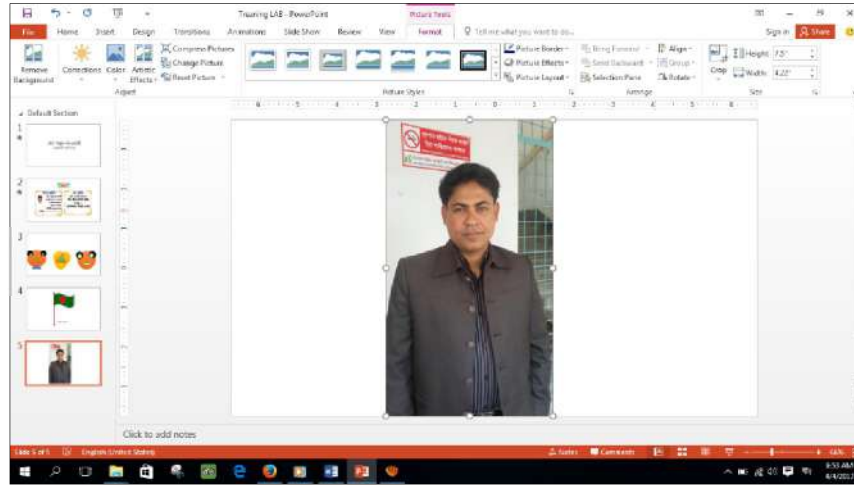

- এখন Format রিবনে Size কমান্ড গ্রুপের অধীন Crop বাটনে ক্লিক করলেই ছবিটির চার পার্শ্বে চারটি লাইন পয়েন্ট এবং চার কোণায় চারটি কর্ণার পয়েন্ট তৈরি হবে (চিত্র-৩)।

চিত্র-৩

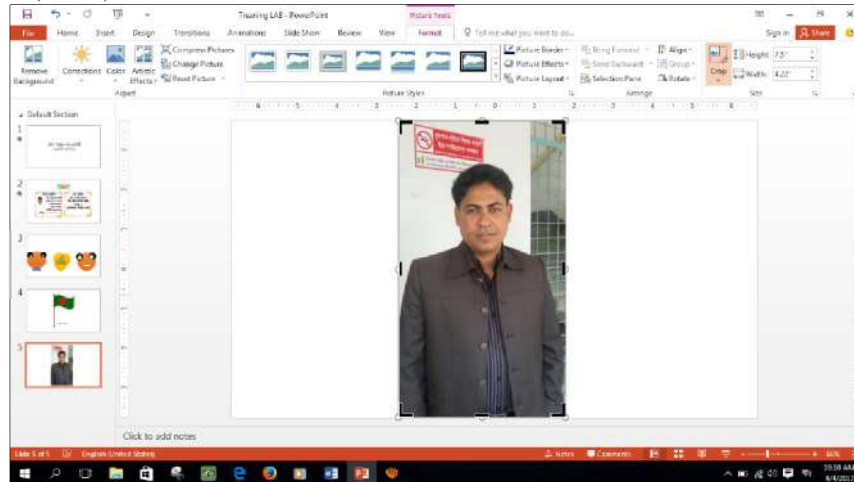



- কাজের অধিক সুবিধার্থে আমরা Mouse-পয়েন্টারটি যে কোন একটি কর্ণার পয়েন্টারের উপর নিয়ে যাব এবং দেখতে পাব Mouse-পয়েন্টারটি ও একই রকম কর্ণার পয়েন্টার আকৃতি ধারণ করেছে।
- Mouse-পয়েন্টারটি যখন কর্ণার আকৃতি ধারণ করবে তখনই Mouse-ক্লিক করে বিপরীতমুখী টেনে পছন্দমত স্থানে ছেড়ে দিই (চিত্র-৪)।

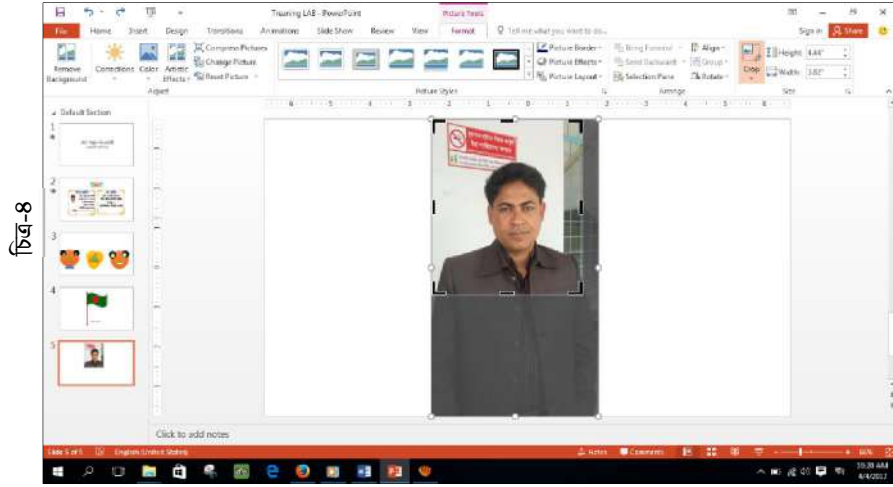

- প্রয়োজনে Mouse-পয়েন্টারটি বিভিন্ন কর্ণারে নিয়ে সেটি যখন কর্ণার আকৃতি ধারণ করবে তখনই Mouse-ক্লিক করে বিপরীতমুখী টেনে পছন্দমত সাইজ নির্ধারণ করি (চিত্র-৫)।

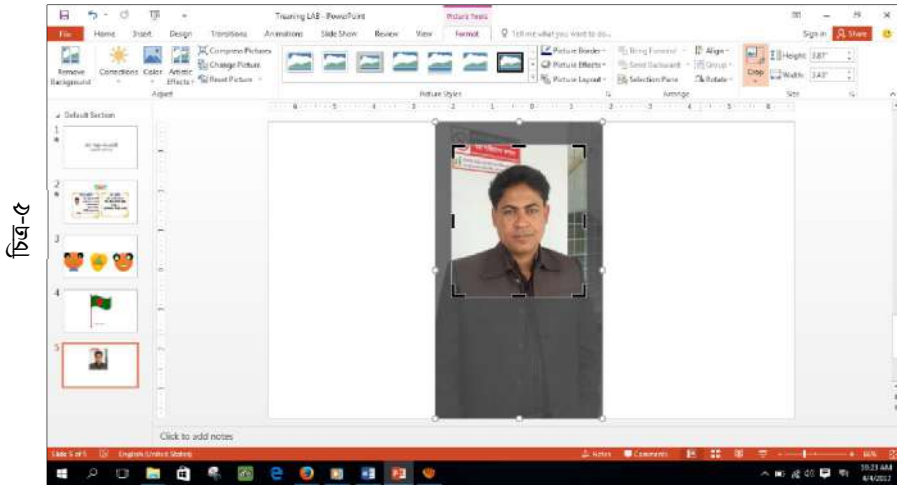

- এখন Mouse-টি Slide-এর ফাঁকা স্থানে ক্লিক করলেই ছবিটির আকৃতি আপনার নির্ধারন করে দেওয়া আকৃতির হয়ে যাবে (চিত্র-৬)।

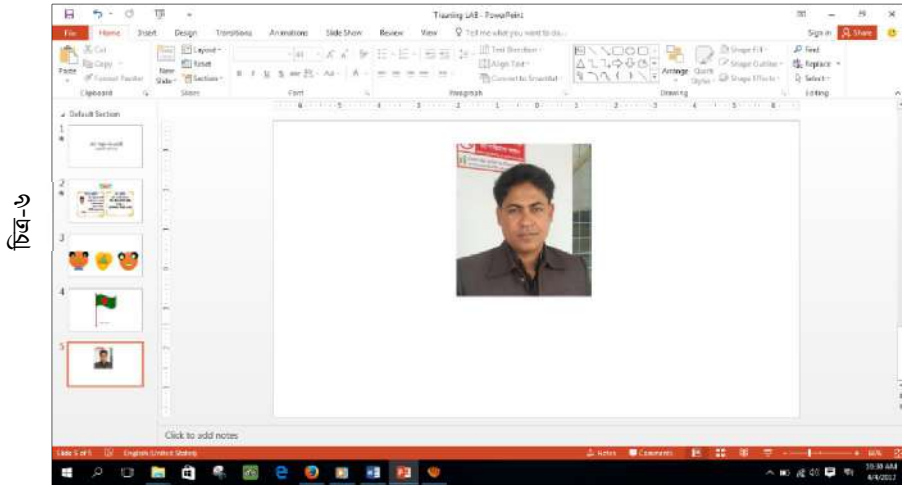

☞ এখন ছবিটিকে Mouse-ক্লিক করে ধরে নিয়ে আপনার পছন্দমত স্থানে নিয়ে ছেড়ে দিন তাহলে সেখানেই অবস্থান করবে।



এছাড়াও Format রিবনে Size কমান্ড গ্রুপের অধীন Crop বাটনের ড্রপ-ডাউন (▼) এ্যারোতে ক্লিক করলে Crop করার আরও কিছু পদ্ধতি পরিলক্ষিত হবে (চিত্র-৭)।

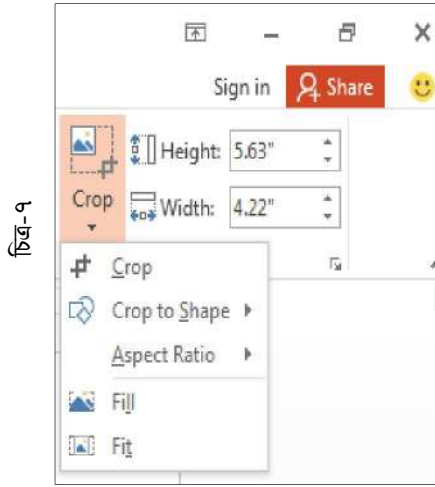

চিত্র-৭

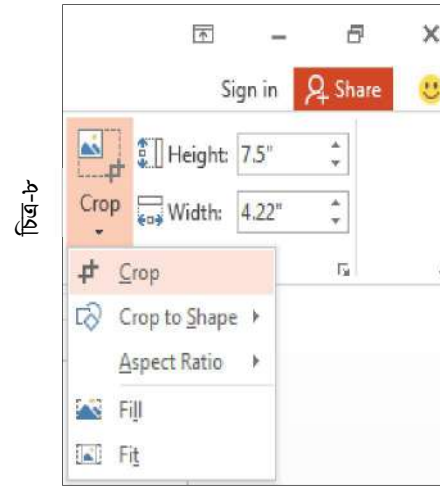

চিত্র-৮

- এখানকার Crop (চিত্র-৮) ক্লিক করলে স্বাভাবিক Crop বাটনে ক্লিক করলে যেমন ছবিটির চার পার্শ্বে চারটি লাইন পয়েন্ট এবং চার কোণায় চারটি কর্ণার পয়েন্ট তৈরি হয় তেমনই হবে (চিত্র-৩ এর মত)।
- আর যদি Crop to Shape (চিত্র-৯) ক্লিক করি তাহলে PowerPoint-এ থাকা সকল Shape গুলি প্রদর্শিত হবে সেখান থেকে যে Shape টি নির্বাচন করব ছবিটি সেই আকৃতিতে Crop হবে।

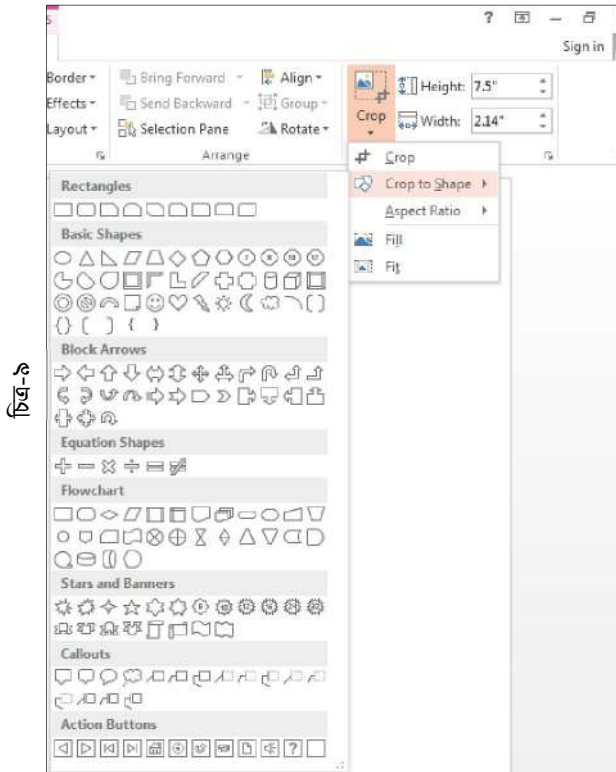

চিত্র-৯

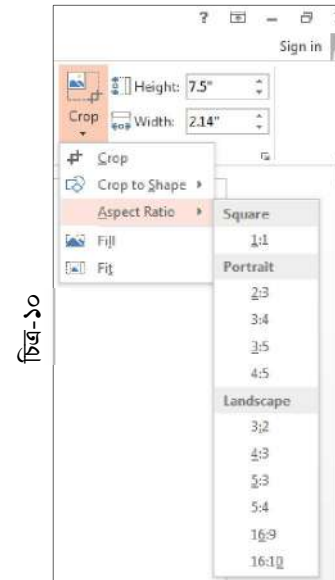

চিত্র-১০

- Aspect Ratio (চিত্র-১০) ক্লিক করলে বেশ কিছু অনুপাত আপনার সামনে প্রদর্শন করবে এখান থেকে আপনার চাহিদামত অনুপাতের উপর ক্লিক করলেই ছবিটির উপর সেই অনুপাতে চার পার্শ্বে চারটি লাইন পয়েন্ট এবং চার কোণায় চারটি কর্ণার পয়েন্ট তৈরি হয়ে যাবে। এখন Mouse-টি Slide-এর ফাঁকা স্থানে ক্লিক করলেই ছবিটির আকৃতি আপনার নির্ধারণ করে দেওয়া অনুপাতের হয়ে যাবে (চিত্র-৬ এর মত)



## PowerPoint-এর Slide Show করা এবং বন্ধ করা :

- PowerPoint- এ কোন Presentation তৈরি করার উদ্দেশ্য হল সেটিকে উপস্থাপন (Show) করা।
- বিভিন্ন পদ্ধতিতে আমরা এই PowerPoint- এর Slide- Show করতে পারি। যেমন-
- PowerPoint- এর Slide- Show করতে প্রথমে আমরা Slide Show রিবনে ক্লিক করতে পারি-
- তাহলে আমাদের সামনে Slide Show রিবনের অন্তর্গত সকল কমান্ড গুলি প্রদর্শিত হবে (চিত্র-১)।

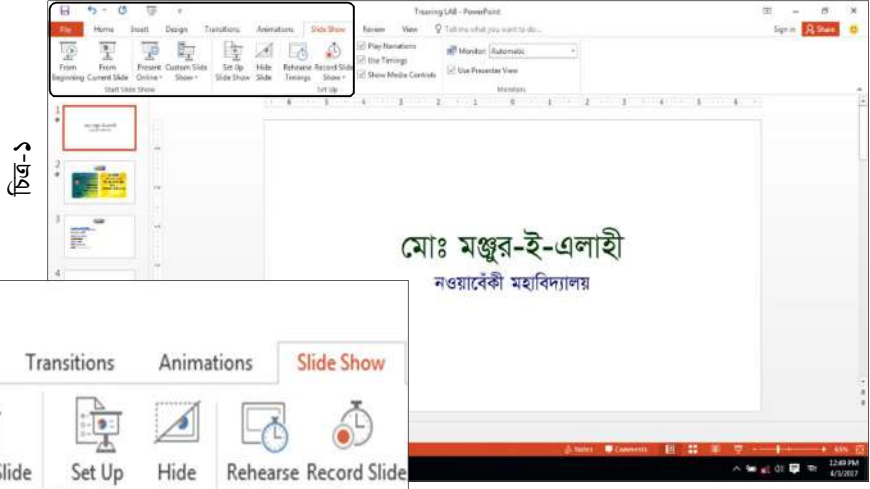

চিত্র-১

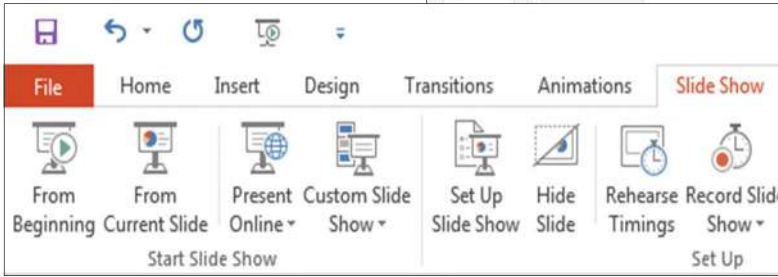

চিত্র-২

- এখন যদি আপনি PowerPoint- এর Slide-গুলিকে প্রথম থেকে Show করতে চান তাহলে Start Slide Show কমান্ড গ্রুপের অধীন From Beginning ক্লিক করুন (চিত্র-২) -
- কিন্তু যদি আপনি চান বাম পার্শ্বের প্যানে যে Slide-টি নির্বাচন (Click) করা আছে সেখান থেকে পরবর্তী নিচের দিকের Slide-গুলিকে Show করতে তাহলে Start Slide Show কমান্ড গ্রুপের অধীন From Current Slide ক্লিক করুন (চিত্র-২) -

⌨ এছাড়াও শর্টকাট বাটন থেকেও আপনি Slide Show করতে পারেন। তবে এখান হতে কেবল মাত্র Current Slide অর্থাৎ বাম পার্শ্বের প্যানে যে Slide-টি নির্বাচন (Click) করা আছে সেখান থেকে পরবর্তী নিচের দিকের Slide-গুলিকে Show করতে পারবেন।

- এটি করতে প্রথমে যে Slide-টি হতে Show করতে চান বাম পার্শ্বের প্যান হতে সেই Slide-টিতে ক্লিক করে সেটিকে নির্বাচন করুন।

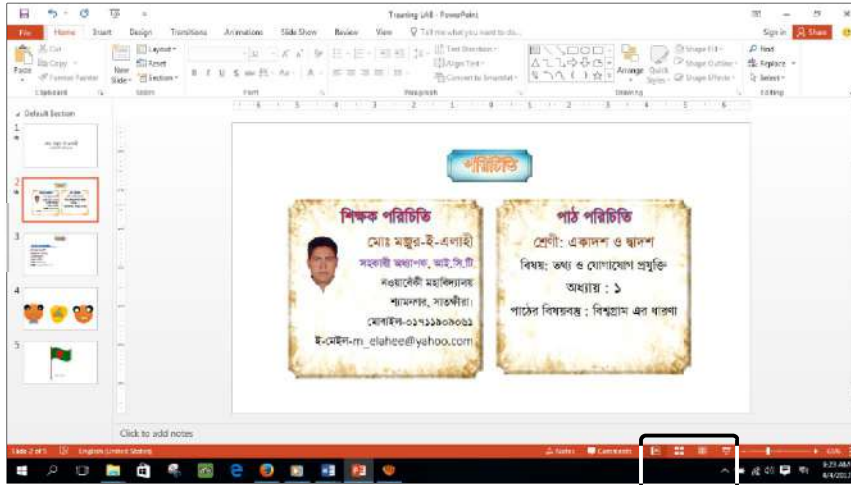

চিত্র-৩



চিত্র-৪

- এখন নিচের স্ট্যাটাস বারের ডান পার্শ্বে (চিত্র-৩) Slide Show (চিত্র-৪) বাটনে ক্লিক করলেই বাম পার্শ্বের প্যানের যে Slide-টিতে ক্লিক করা ছিল সেখান থেকে পরবর্তী নিচের দিকের Slide-গুলি Show হতে থাকবে।

⌨ Slide Show বন্ধ করতে চাইলে কী-বোর্ড এর বাম পার্শ্বের উপরের দিকের esc বাটন চাপুন কিংবা Slide-এর উপর ডান বাটন ক্লিক করে End Show ক্লিক করুন।



## PowerPoint- এ Video File- সংযুক্ত করা:

- PowerPoint-এর Slide-এ Video File সংযুক্ত করতে চাইলে প্রথমে পাওয়ার পয়েন্ট প্রেজেন্টেশনকে Normal View তে প্রদর্শন করে যে স্লাইডে Video ফাইল সংযুক্ত করতে চাই বাম পার্শ্বের প্যানেলে সেই স্লাইডটিতে ক্লিক করে ডান পার্শ্বে প্রদর্শন করি (চিত্র-১)।
- এবার Insert মেন্যুর Text কমান্ড গ্রুপের মধ্য থেকে Object-এ ক্লিক করুন। পর্দায় Insert Object ডায়ালগ বক্স আসবে (চিত্র-২)।

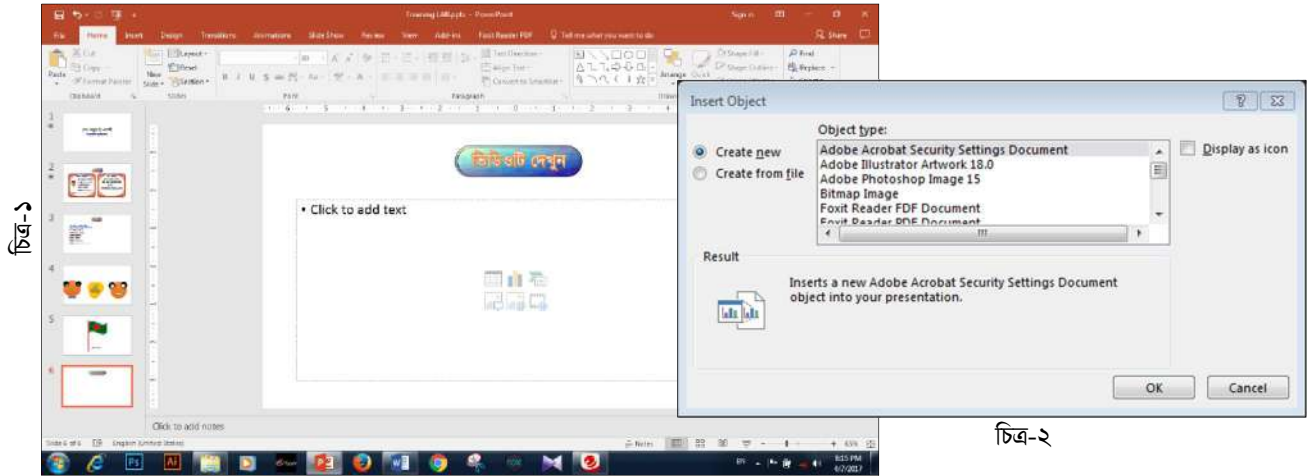

- উক্ত ডায়ালগ বক্সের Create from file রেডিও বাটন সিলেক্ট করুন (চিত্র-৩)।

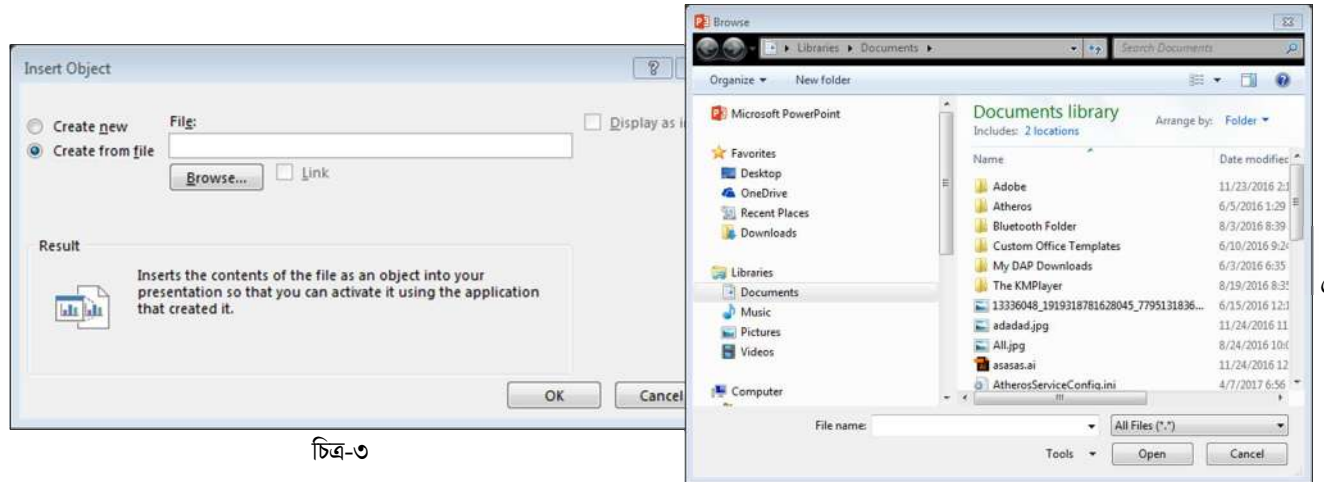

- এবার Browse বাটনে ক্লিক করুন। পর্দায় Browse ডায়ালগ বক্স আসবে (চিত্র-৪)।
- এখন Video ফাইলটি যে ড্রাইভ বা ডিরেক্টরিতে আছে সেটি নির্বাচনের পর যে Video ফাইলটি যুক্ত করতে চান সেটি নির্বাচন করে OK বাটনে ক্লিক করলে ফাইলের নামটি File text box-এ সংযোজিত হবে (চিত্র-৫)।

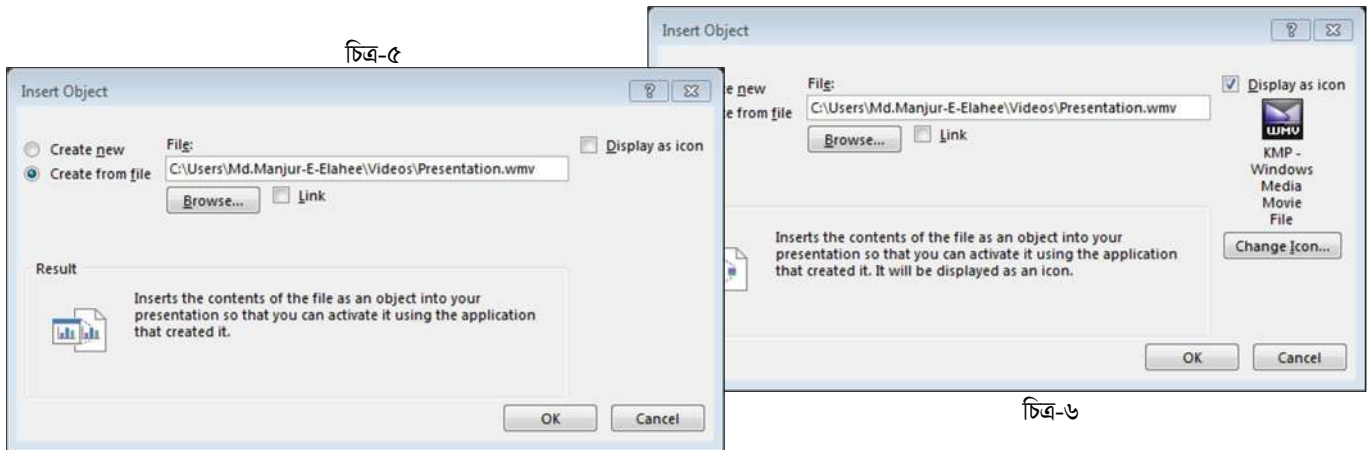

- এখন Display as icon এর চেক বক্সে ক্লিক করলে Video ফাইলটির icon দেখা যাবে (চিত্র-৬)।



- এখান হতে (চিত্র-৬) Change Icon বাটনে ক্লিক করে Video ফাইলটির আইকোন পরিবর্তন করে দিতে পারেন (চিত্র-৭)।

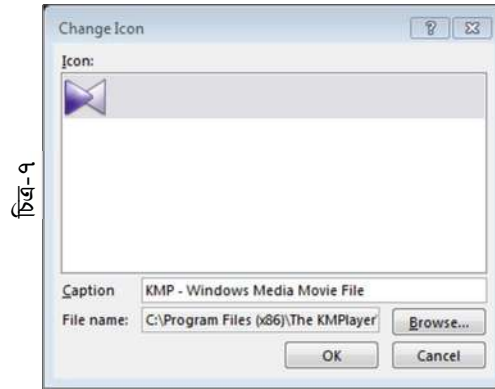

চিত্র-৭

- এবং Video ফাইলটির নাম পরিবর্তন করতে চাইলে Change Icon বাটনে ক্লিক করার পর Caption বক্সে (চিত্র-৭) নতুন নাম লিখে OK ক্লিক করুন।
- এখন পুনরায় OK ক্লিক করলে নির্বাচিত Video ফাইলটির একটি icon স্লাইডে প্রদর্শিত হবে (চিত্র-৮)।

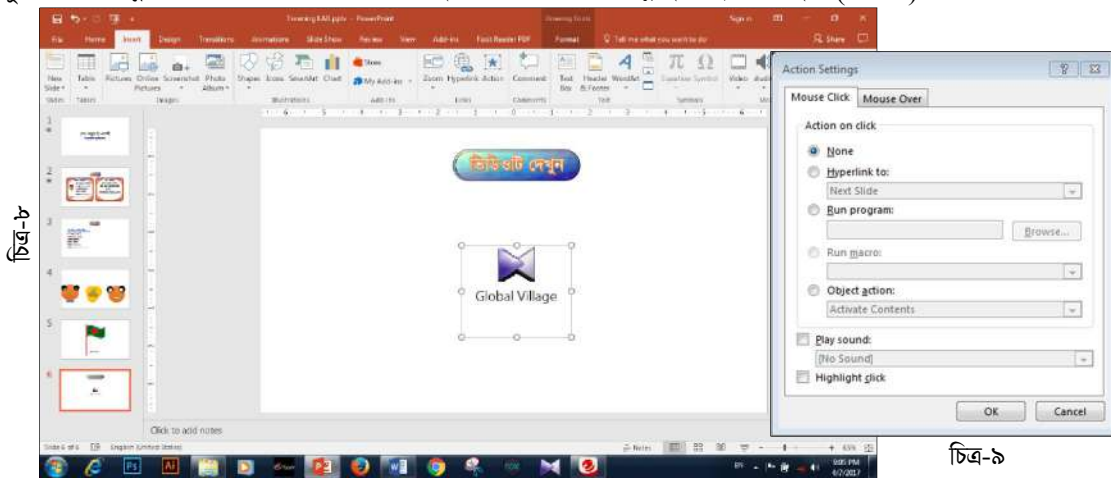

চিত্র-৮

চিত্র-৯

- এবার Video ফাইলের icon টি সিলেক্ট করে Click > Insert > (Links কমান্ড গ্রুপের মধ্য থেকে) Action ক্লিক করি।
- তাহলে Action Settings উইন্ডোটি প্রদর্শিত হবে (চিত্র-৯)।

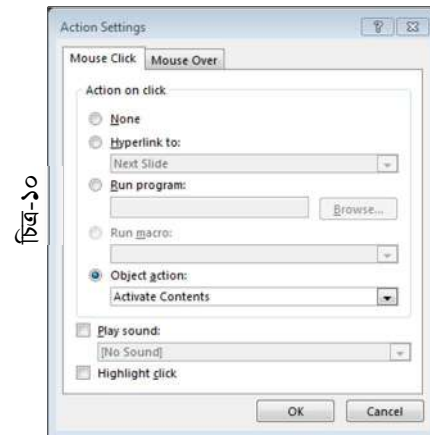

চিত্র-১০

- এবার Mouse Click ট্যাব এর Object action এর রেডিও বাটনটি (চিত্র-১০) সিলেক্ট করে OK ক্লিক করি।
- কাজ করছে কিনা পরীক্ষা করতে চাইলে Slide Show করে Video ফাইলটি ক্লিক করে দেখে নিম।



## PowerPoint- এ Audio File- সংযুক্ত করা:

- PowerPoint-এর Slide-এ Audio File সংযুক্ত করতে চাইলে প্রথমে পাওয়ার পয়েন্ট প্রেজেন্টেশনকে Normal View তে প্রদর্শন করে যে স্লাইডে Audio File সংযুক্ত করতে চাই বাম পার্শ্বের প্যানেলে সেই স্লাইডটিতে ক্লিক করে ডান পার্শ্ব প্রদর্শন করি (চিত্র-১)।
- এবার Insert মেন্যুর Text কমান্ড গ্রুপের মধ্য থেকে Object-এ ক্লিক করুন। পর্দায় Insert Object ডায়ালগ বক্স আসবে (চিত্র-২)।

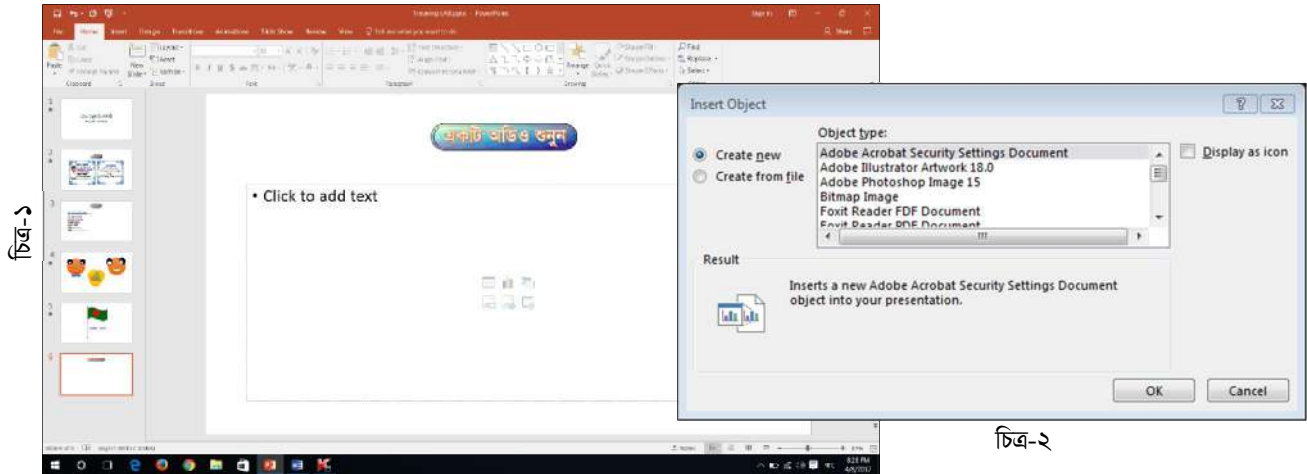

- উক্ত ডায়ালগ বক্সের Create from file রেডিও বাটন সিলেক্ট করুন (চিত্র-৩)।

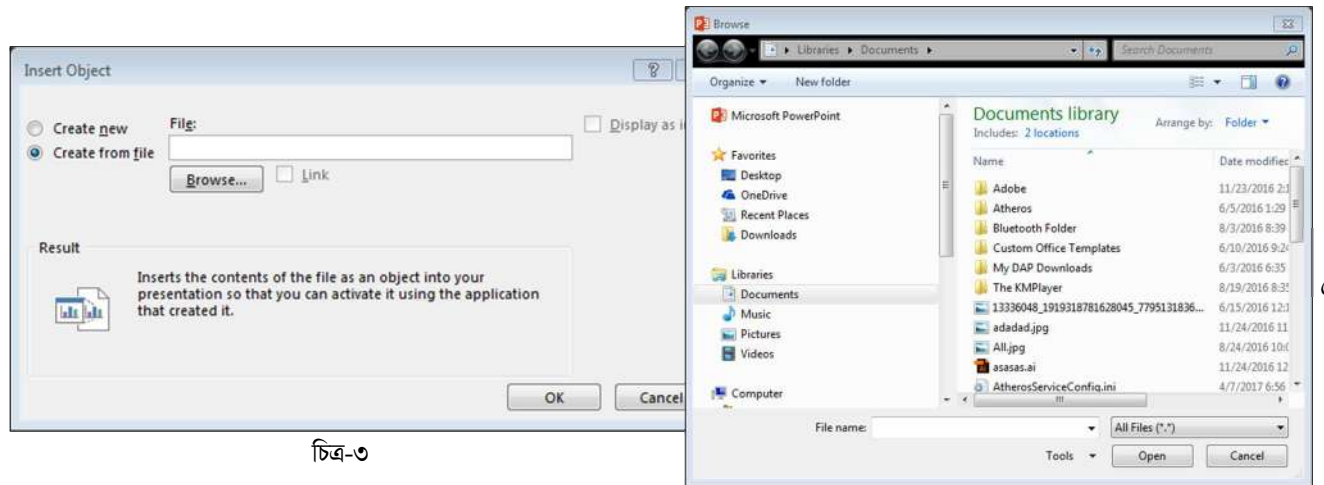

- এবার Browse বাটনে ক্লিক করুন। পর্দায় Browse ডায়ালগ বক্স আসবে (চিত্র-৪)।
- এখন Audio ফাইলটি যে ড্রাইভ বা ডিরেক্টরিতে আছে সেটি নির্বাচনের পর যে Audio ফাইলটি যুক্ত করতে চান সেটি নির্বাচন করে OK বাটনে ক্লিক করলে ফাইলের নামটি File text box-এ সংযোজিত হবে (চিত্র-৫)।

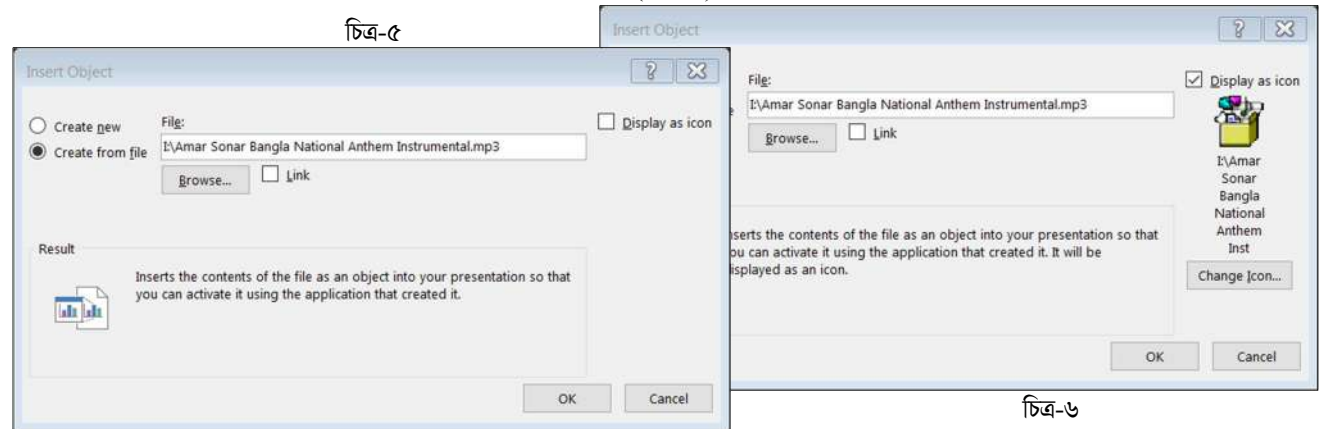

- এখন Display as icon এর চেক বক্সে ক্লিক করলে Audio ফাইলটির icon দেখা যাবে (চিত্র-৬)।



- এখান হতে (চিত্র-৬) Change Icon বাটনে ক্লিক করে *Audio* ফাইলটির আইকোন পরিবর্তন করে দিতে পারেন (চিত্র-৭)।

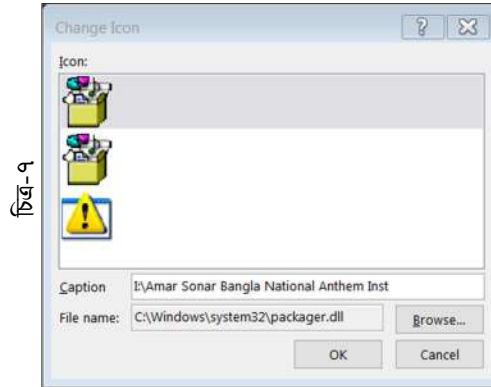

চিত্র-৭

- এবং *Audio* ফাইলটির নাম পরিবর্তন করতে চাইলে Change Icon বাটনে ক্লিক করার পর Caption বক্সে (চিত্র-৭) নতুন নাম লিখে OK ক্লিক করুন।
- এখন পুনরায় OK ক্লিক করলে নির্বাচিত *Audio* ফাইলটির একটি *icon* স্লাইডে প্রদর্শিত হবে (চিত্র-৮)।

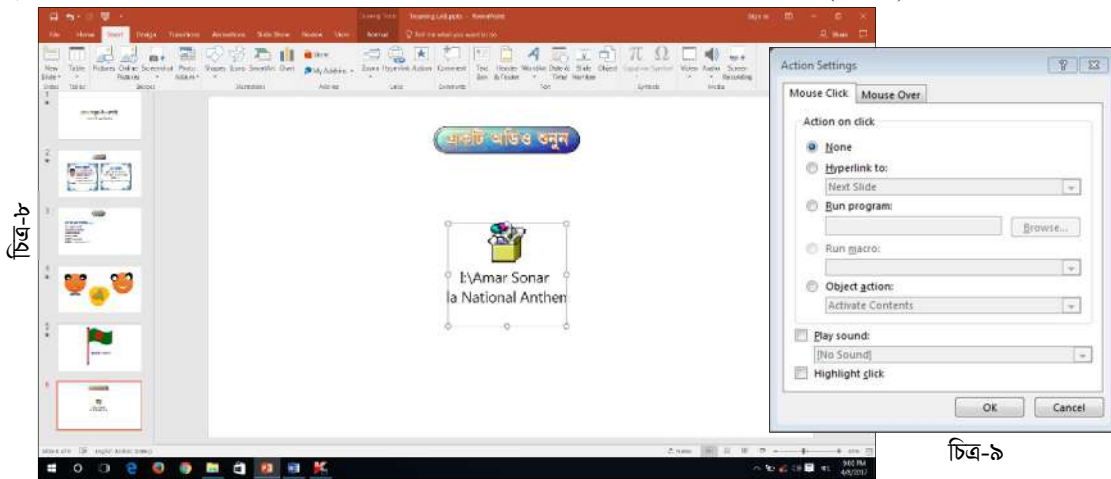

চিত্র-৮

চিত্র-৯

- এবার *Audio* ফাইলের *icon* টি সিলেক্ট করে Click > Insert > (Links কমান্ড গ্রুপের মধ্য থেকে) Action ক্লিক করি।
- তাহলে *Action Settings* উইন্ডোটি প্রদর্শিত হবে (চিত্র-৯)।



চিত্র-১০

- এবার *Mouse Click* ট্যাব এর *Object action* এর রেডিও বাটনটি (চিত্র-১০) সিলেক্ট করে OK ক্লিক করি।
- কাজ করছে কিনা পরীক্ষা করতে চাইলে *Slide Show* করে *Video* ফাইলটি ক্লিক করে দেখে নিন।



**PowerPoint- এর Slide-এ Shape- সংযুক্ত করা:**

- PowerPoint-এর Slide-এ Shape যুক্ত করতে চাইলে প্রথমে পাওয়ার পয়েন্ট প্রেজেন্টেশনকে Normal View তে প্রদর্শন করে যে স্লাইডে Shape যুক্ত করতে চাই বাম পার্শ্বের প্যানেলে সেই স্লাইডটিতে ক্লিক করে ডান পার্শ্বে প্রদর্শন করি (চিত্র-১)।

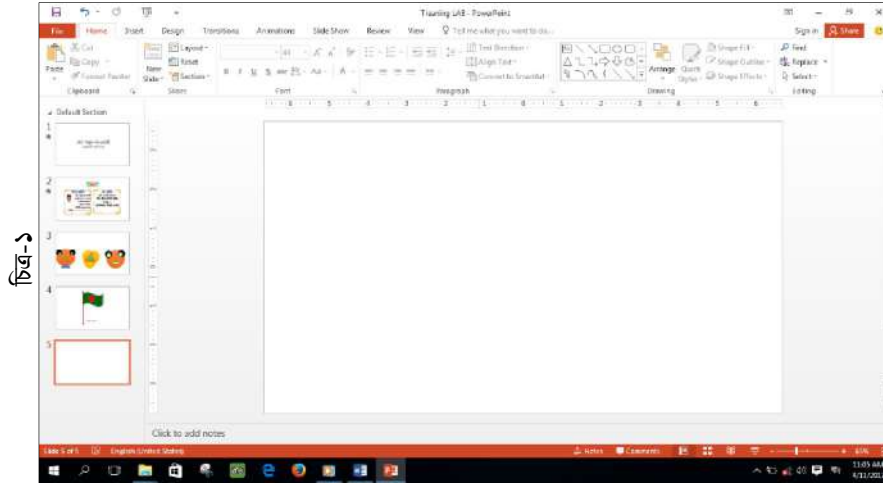

- এখন Home (চিত্র-২) মেন্যুর Drawing কমান্ড গ্রুপের (চিত্র-৩) মধ্য থেকে Shape-এ (চিত্র-৪) ক্লিক করুন।



- অথবা Insert (চিত্র-৫) মেন্যুর Illustration কমান্ড গ্রুপের (চিত্র-৬) মধ্য থেকে Shape-এ (চিত্র-৭) ক্লিক করুন।



- তাহলে বিভিন্ন ধরনের Shape-সম্বলিত ডায়ালগবক্স প্রদর্শিত হবে (চিত্র-৮ অথবা চিত্র-৯)।

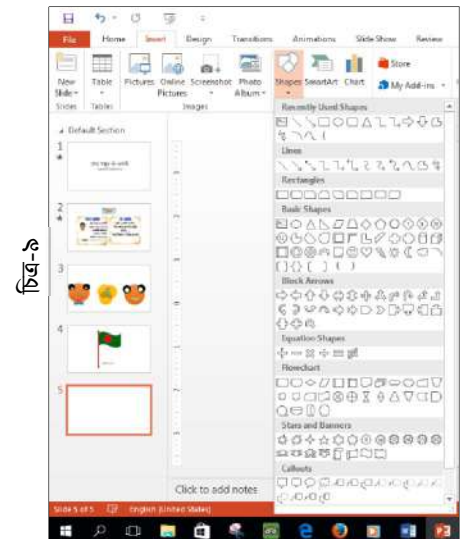
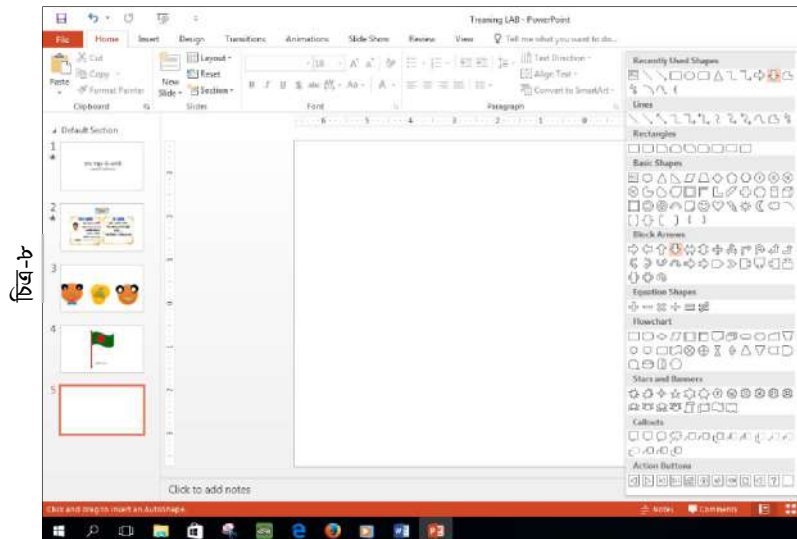



- এখান থেকে আপনার পছন্দ মত Shape-টির উপর Mouse-ক্লিক করুন।
- ক্লিক করার পর-পরই Mouse Pointer -টি (+) Plus (যোগ) আকৃতি ধারণ করবে।
- এখন Shape-টি যে স্থান থেকে শুরু করতে চাই সেই স্থানে Mouse-ক্লিক করে Button-টি না ছেড়ে ড্রাগ করে (চিত্র-১০) পছন্দমত স্থানে নিয়ে গিয়ে ছেড়ে দিই (চিত্র-১১)।

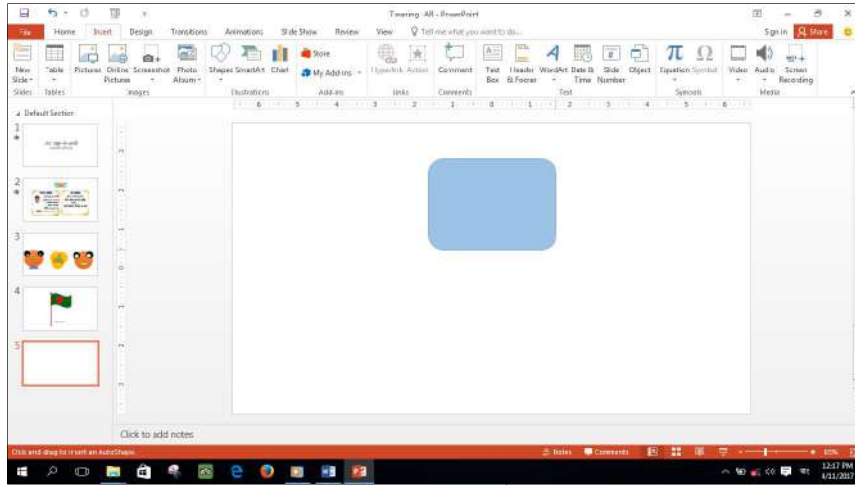

চিত্র-১০

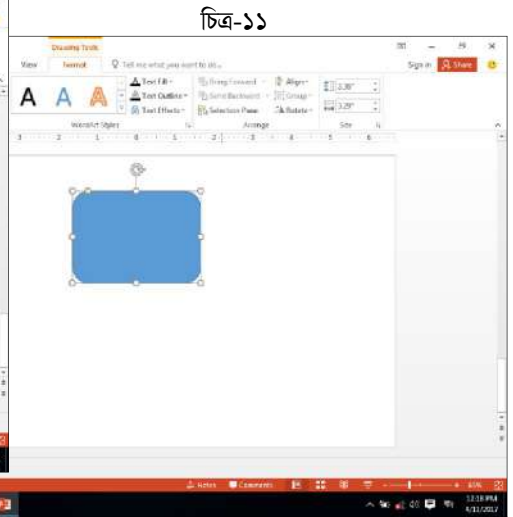

চিত্র-১১

- তাহলেই তৈরি হয়ে যাবে আপনার পছন্দ করা আকৃতির একটি Shape (চিত্র-১১)।

### PowerPoint-এ Shape-এর Size-পরিবর্তন করা:

- Slide-এ পছন্দ মত আকৃতির একটি Shape-তৈরি করার পরও অনেক সময় সেটির Size-যথাযথ না ও হতে পারে।
- সেজন্য পরবর্তীতে Shape-টির Size-পুনরায় পরিবর্তন করতে চাইলে প্রথমেই Shape-টির উপর ক্লিক করে সেটিকে নির্বাচন (Select) করতে হবে (চিত্র-১১)।
- Shape-টি Slide-এ যুক্ত হওয়ার সাথে সাথেই চারি-পার্শ্বে একটি Bounding Box দেখা যাবে (চিত্র-১১) যার চারি-কোনায় ও চারি-পার্শ্বে মোট আটটি পয়েন্ট দেখা যাবে। যদি পয়েন্টগুলি না থাকে তাহলেও ছবিটির উপর Mouse Click করে সেটিকে নির্বাচন (Select) করলে সেগুলি আবার দেখা যাবে।
- এই পয়েন্টগুলির উপর Mouse Pointer নিয়ে গেলে সেটি Twin Arrow (দ্বিমুখী তীর) আকৃতি ধারণ করবে।
- এখন Shape-টির আকৃতি পরিবর্তন (বড়) করতে চাইলে যে কোন একটি কোনার পয়েন্টের উপর Mouse Pointer নিয়ে গেলে সেটি যখন Twin Arrow (দ্বিমুখী তীর) আকৃতি ধারণ করবে তখন Mouse-এর বাম বাটন চেপে ধরে (Click করে) সেটিকে টেনে নিয়ে গেলে Shape-টি Ratio (অনুপাত) ঠিক রেখে বড় হতে থাকবে (চিত্র-১২)।

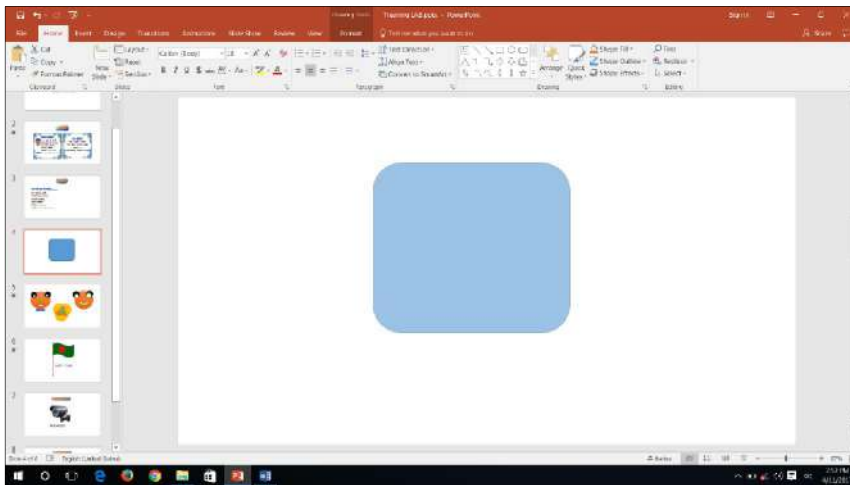

চিত্র-১২

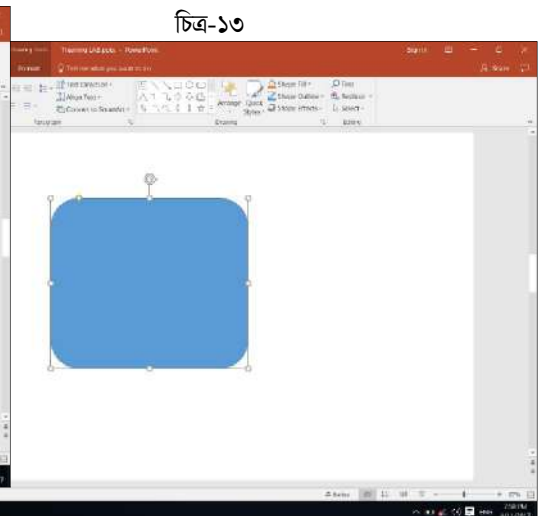

চিত্র-১৩

- প্রয়োজন মত বড় করার পরই Mouse-টি ছেড়ে দিতে হবে তাহলেই Shape-টির আকৃতি সেইরূপ হয়ে যাবে (চিত্র-১৩)।



- এছাড়াও Shape-টি সিলেক্ট করার পর Drawing Tools এর অধীন Format মেন্যুতে ক্লিক করতে পারেন (চিত্র-১৪)।
- এখন Size কমান্ড গ্রুপের অধীন Height অথবা Width যে কোন একটির মান পরিবর্তন করে অনুপাতিক হার ঠিক রেখে Shape-টির আকৃতি পরিবর্তন করতে পারেন (চিত্র-১৫)।

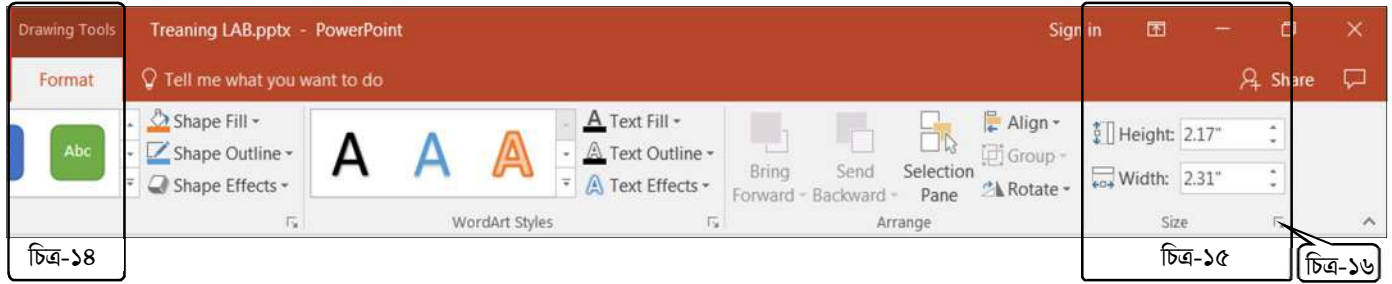

- তবে যদি Shape-টির Height এবং Width আপনার চাহিদা মত রাখতে চান তাহলে Size কমান্ড গ্রুপের ডান কোণায় তীর (Arrow) চিহ্নিত স্থানে ক্লিক করুন (চিত্র-১৬)।
- তাহলে আপনার সামনে Format Shape মেন্যু প্রদর্শিত হবে (চিত্র-১৭)।
- এখানে Lock aspect ratio এর বাম পার্শ্বের চেক (☑) বক্সে ক্লিক করে টিক মার্কটি তুলে দিন (চিত্র-১৮)।
- এখন Shape-টির Height এবং Width এর মান আপনার চাহিদামত বসিয়ে দিতে পারবেন (চিত্র-১৫)।
- তাহলেই Shape-টি আপনার নির্ধারণ করে দেওয়া Height এবং Width অনুযায়ী হবে (চিত্র-১৯)।

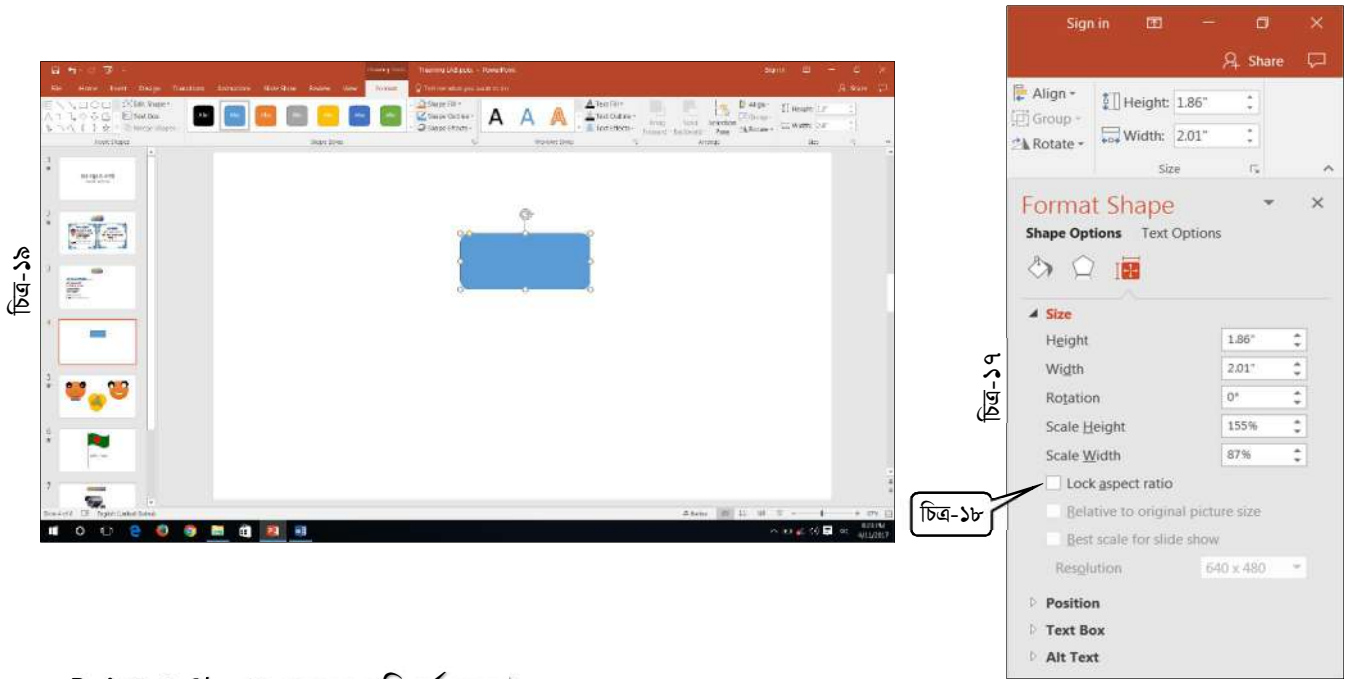

### PowerPoint-এ Shape-এর রং পরিবর্তন করা:

- Slide-এ পছন্দ মত আকৃতির একটি Shape-তৈরি করলেও সেটির Color- (রং) যথাযথ না ও হতে পারে। একটি Shape-এ মূলতঃ দুই ধরনের Color- (রং) থাকে একটি Fill (ভরাট) Color এবং অন্যটি Line (বর্ডার) Color
- সেজন্য পরবর্তীতে Shape-টির Color- (রং) পরিবর্তন করতে চাইলে প্রথমেই Shape-টির উপর ক্লিক করে সেটিকে নির্বাচন (Select) করতে হবে (চিত্র-১১)।

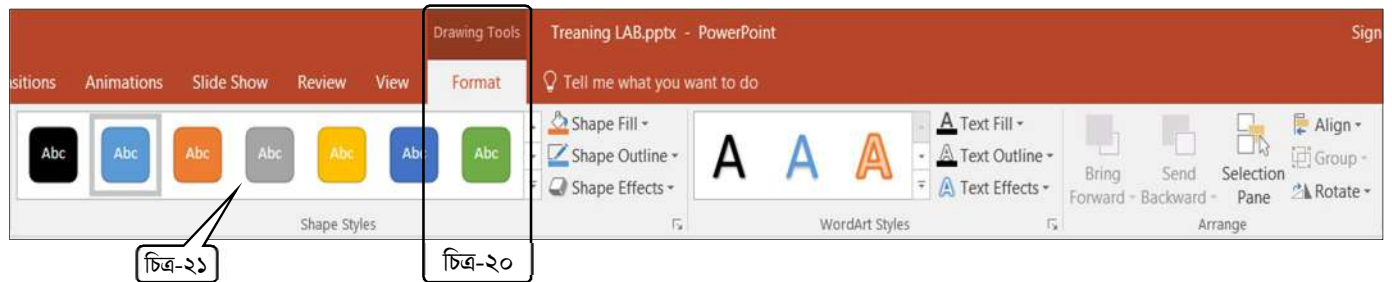

- এখন Shape-টি সিলেক্ট করার পর Drawing Tools এর অধীন Format মেন্যুতে ক্লিক করুন (চিত্র-২০)।



- এখানকার Shape Styles কমান্ড গ্রুপের অধীন (চিত্র-২১) তৈরি করা বিভিন্ন Shape Style এর মধ্য হতে পছন্দ-মত কোন Color-(রং) সম্বলিত Shape-নির্বাচন (ক্লিক) করতে পারেন। তাহলেই Shape-টি তেমনই Color-(রং) সম্বলিত হয়ে যাবে (চিত্র-২২)।

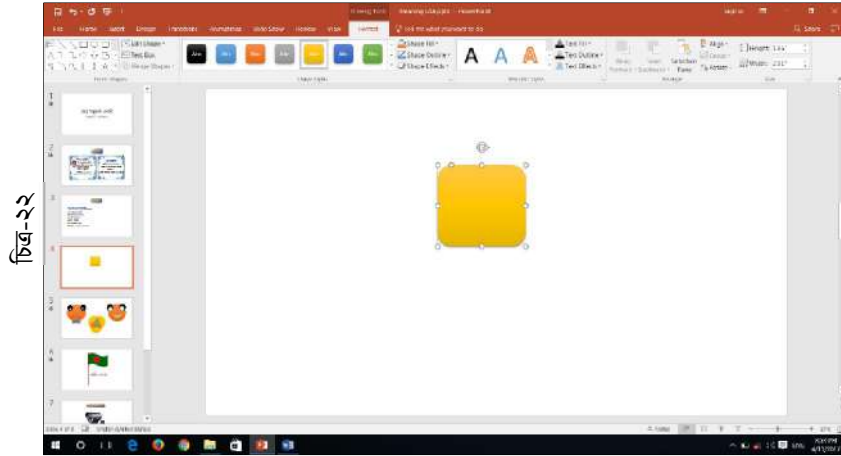

চিত্র-২২

- এছাড়াও কেবল যদি Shape-টি Fill (ভরাট) Color পরিবর্তন করতে চাই তাহলে Format রিবনের Shape Styles কমান্ড গ্রুপের অধীন Shape Fill লেখাটির উপর ক্লিক করলে অনেকগুলি রং এর Shade প্রদর্শিত হবে (চিত্র-২৩)।

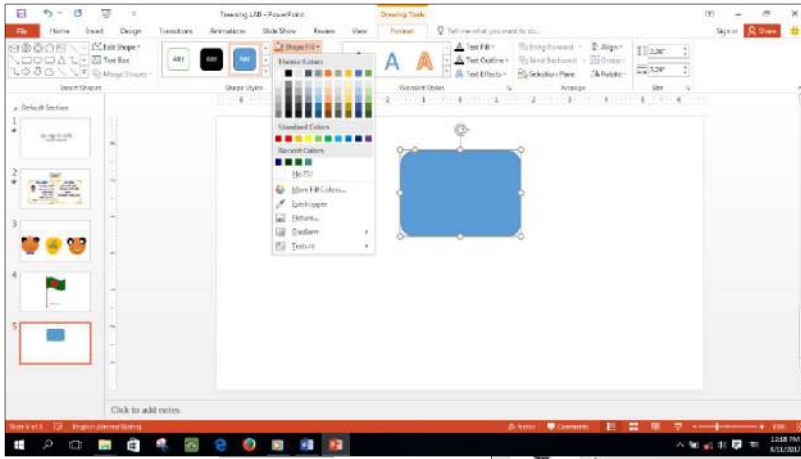

চিত্র-২৩

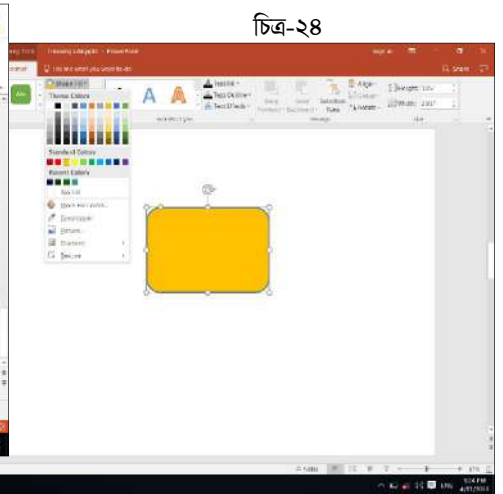

চিত্র-২৪

- এখান থেকে আপনার পছন্দ মত Color-(রং) টি নির্বাচন (ক্লিক) করলে Shape-টির Fill (ভরাট) Color পরিবর্তন হয়ে তেমনি হয়ে যাবে (চিত্র-২৪)।
- আর যদি Shape-টি Line (বর্ডার) Color পরিবর্তন করতে চান তাহলে Format রিবনের Shape Styles কমান্ড গ্রুপের অধীন Shape Outline লেখাটির উপর ক্লিক করলে অনেকগুলি রং এর Shade প্রদর্শিত হবে (চিত্র-২৫)।

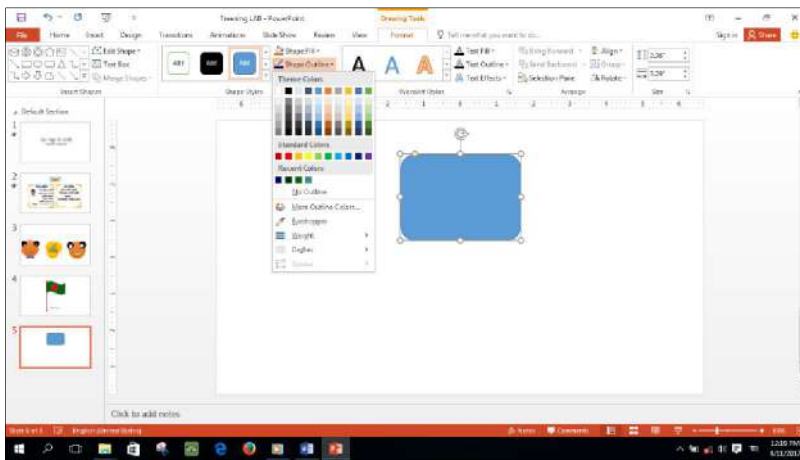

চিত্র-২৫

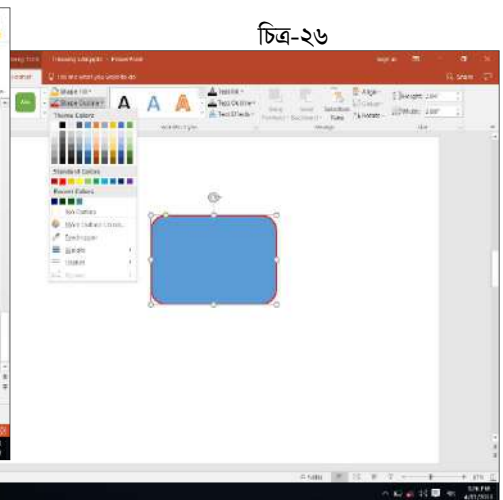

চিত্র-২৬

- এখান থেকে আপনার পছন্দ মত Color-(রং) টি নির্বাচন (ক্লিক) করলে Shape-টির Line (বর্ডার) Color-টি পরিবর্তন হয়ে তেমনি হয়ে যাবে (চিত্র-২৬)।



## PowerPoint-এ Shape-এ Effects দেওয়া:

- Slide-এ পছন্দ মত আকৃতির Shape-তৈরি করে সেটিতে বিভিন্ন Color (রং) দেওয়া ছাড়াও দেওয়া যায় বিভিন্ন Effects
- সেজন্য প্রথমেই Shape-টির উপর ক্লিক করে সেটিকে নির্বাচন (Select) করতে হবে (চিত্র-২৭)।

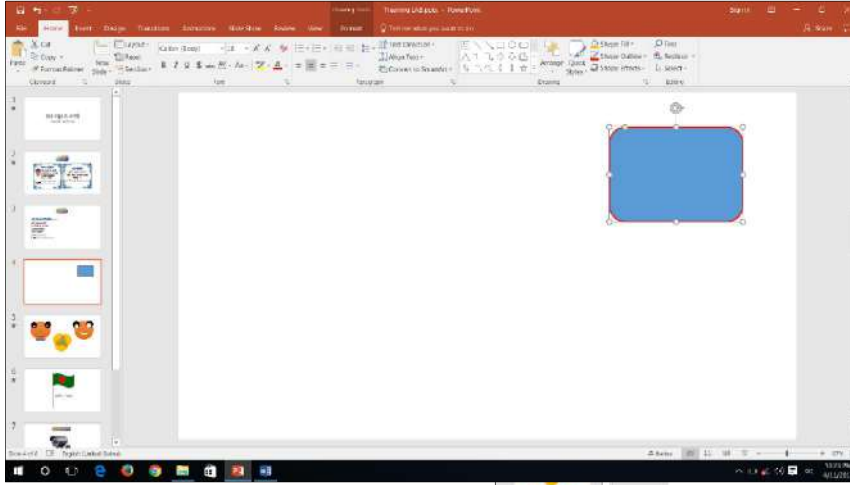

চিত্র-২৭

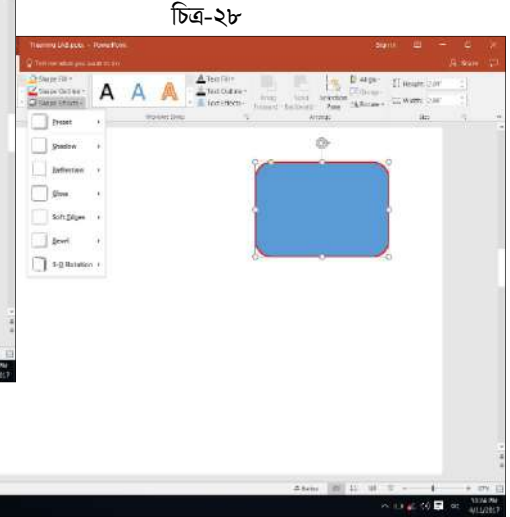

চিত্র-২৮

- Shape-টি সিলেক্ট করার পর Drawing Tools এর অধীন Format মেন্যুতে ক্লিক করে Shape Styles কমান্ড গ্রুপের অধীন Shape Effects লেখাটির উপর ক্লিক করুন।
- তাহলে বিভিন্ন ধরনের Shape Effects এর তালিকা প্রদর্শিত হবে (চিত্র-২৮)।
- এই Effects গুলিতে রয়েছে আবার একাধিক ক্যাটেগরি (চিত্র-২৯)।
- এখান হতে আপনার চাহিদা-মত কোন Effects-নির্বাচন (ক্লিক) করতে পারেন। তাহলেই Shape-টি তেমনই Effects সম্বলিত হয়ে যাবে (চিত্র-৩০)।

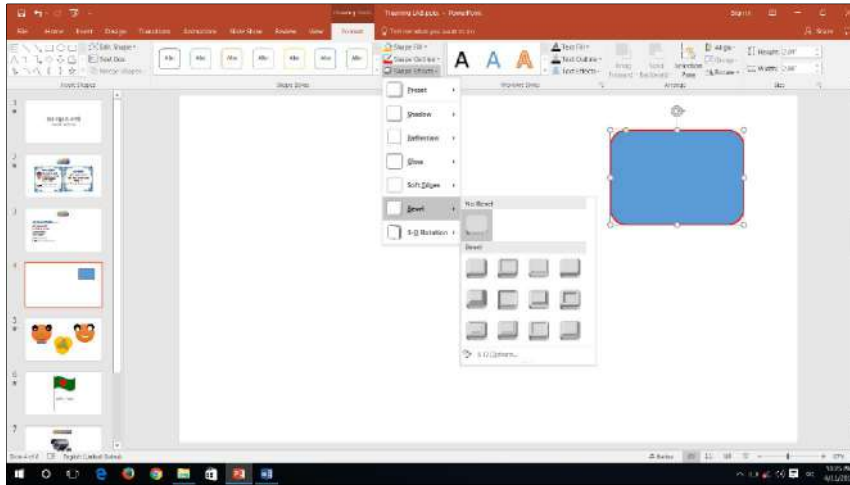

চিত্র-২৯

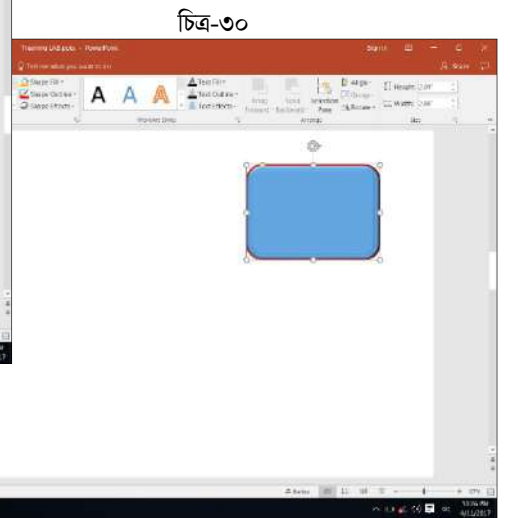

চিত্র-৩০



## PowerPoint-এ Emphasis Effects... এর ব্যবহার :

- যে লেখাটিতে Emphasis Effects... দিতে চাই প্রথমে সেটি লিখে প্রয়োজনীয় কাজ সম্পাদনা শেষ করি।
- প্রথমে আমরা Animations ট্যাবের (চিত্র-১) Advanced Animation কমান্ড গ্রুপের (চিত্র-২) অধীন Animation Pan ক্লিক করে (চিত্র-৩) Animation Pan টি চালু করে রাখতে পারি (চিত্র-৪), কিংবা প্রয়োজনের সময় পরেও চালু করে নিতে পারি।

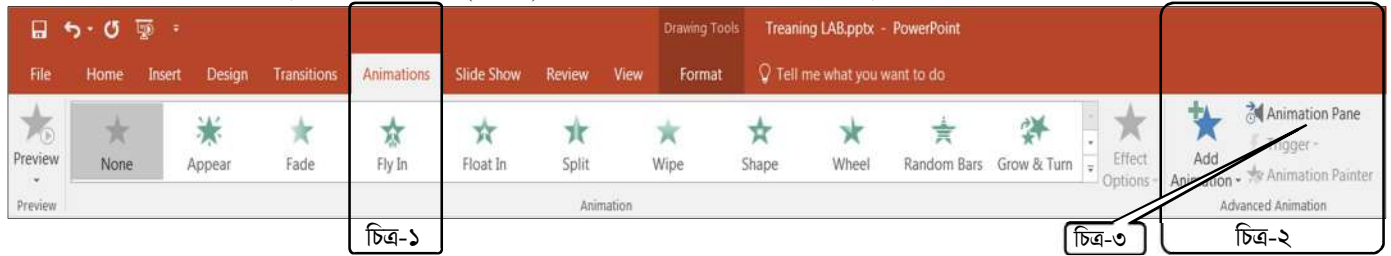

- লেখাটিকে স্লাইডে আনার জন্য যদি একটি Entrance Effect... দিতে চান তাহলে পৃষ্ঠা-১০ এ উল্লেখিত PowerPoint এর Text-এ Animation দেওয়ার পদ্ধতি অনুযায়ী সেটিতে একটি Entrance Effect দিয়ে নিতে পারেন।

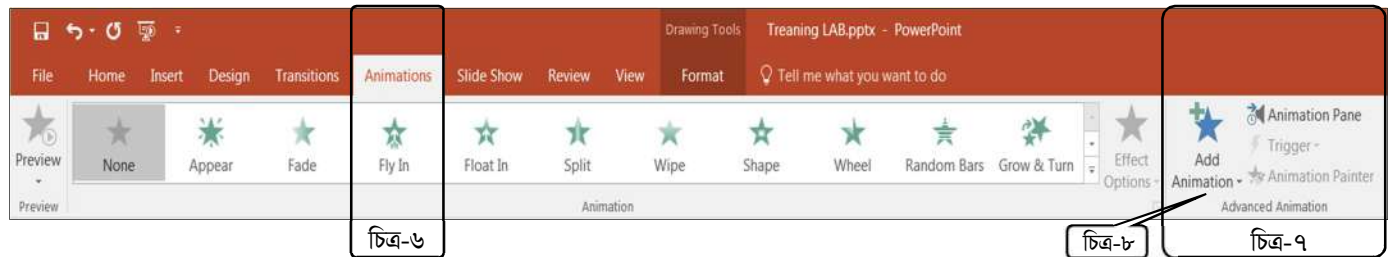

- এখন লেখাটি অথবা লেখা সহ টেক্স বক্সটি সিলেক্ট করে (চিত্র-৫) Animations ট্যাবের (চিত্র-৬) Advanced Animation কমান্ড গ্রুপের (চিত্র-৭) অধীন Add Animation (চিত্র-৮) ক্লিক করি।
- তাহলে আপনার সামনে More Effects... প্রদর্শিত হবে (চিত্র-৯)।

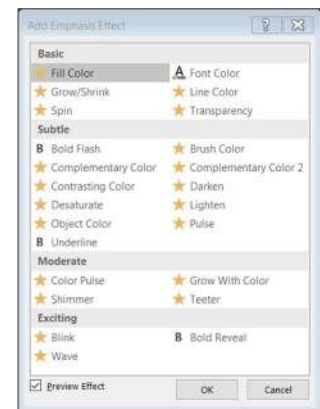
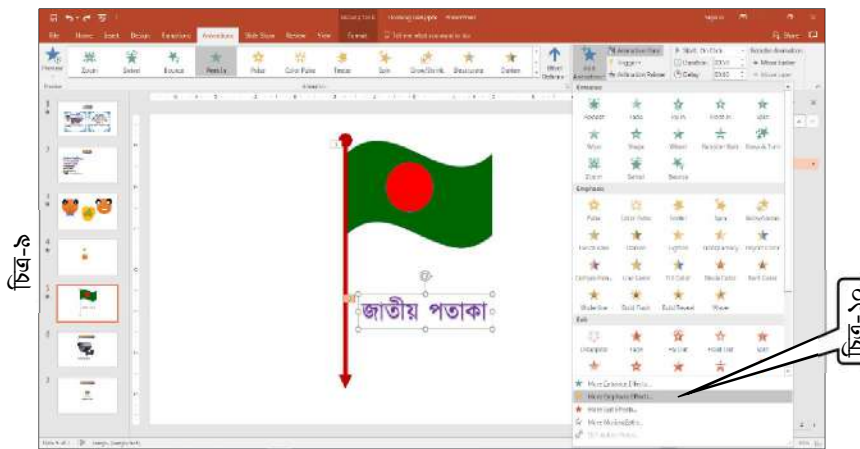

চিত্র-১১

- এখন এই More Effects... (চিত্র-৯) এর নিচের দিকে More Emphasis Effects... (চিত্র-১০) ক্লিক করতে হবে।
- তাহলে Add Emphasis Effect ডায়ালগ বক্সটি প্রদর্শিত হবে (চিত্র-১১)। (এখান থেকে আপনার পছন্দ এবং প্রয়োজনীয় Emphasis Effect-টি সিলেক্ট করে OK ক্লিক করুন।)



- আপনি Subtle গ্রুপের মধ্য থেকে Contrasting Color সিলেক্ট করে OK ক্লিক করতে পারেন, তাহলে চিত্র-১২ এর ডান পার্শ্বের Animation Pan-এ (চিত্র-১৩) Emphasis Effect-টি দেখা যাবে (চিত্র-১৪)। (আপনি চাইলে একাধিক Emphasis Effect দিতে পারেন)

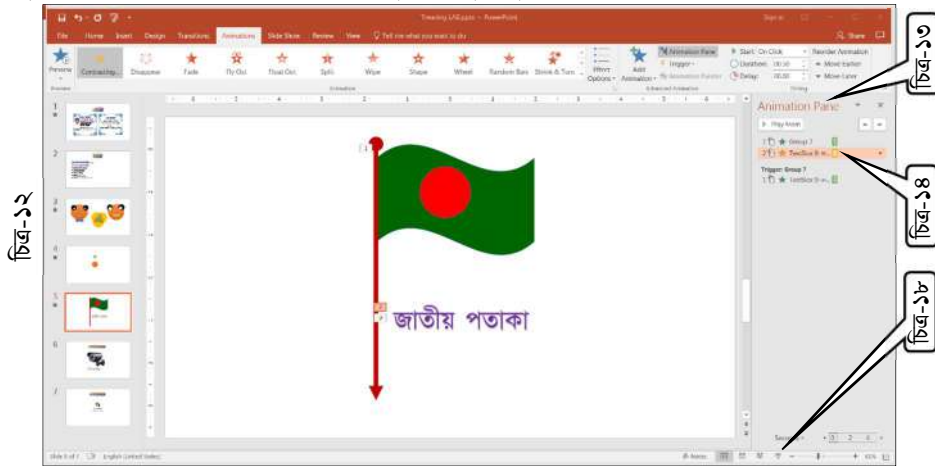

- এবার Animation Pane এ (চিত্র-১৩) চালু থাকা Emphasis Effect এর জন্য ব্যবহৃত Animation (চিত্র-১৪) টির উপর Mouse-এর ডান বাটন ক্লিক করে Start With Previous সিলেক্ট করুন।
- পুনরায় ঐ Emphasis Effect এর জন্য ব্যবহৃত Animation (চিত্র-১৪) টির উপর ডান বাটন ক্লিক করে Timing ক্লিক করি।

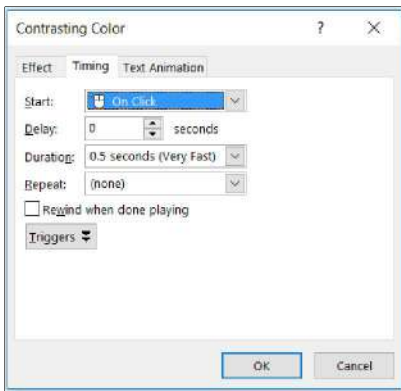

চিত্র-১৫

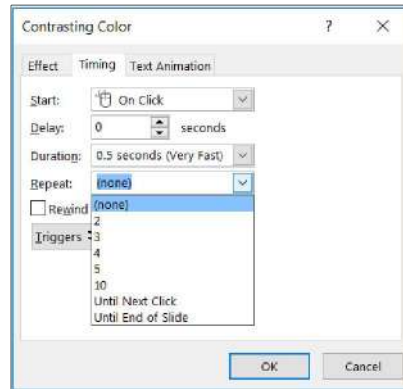

চিত্র-১৬

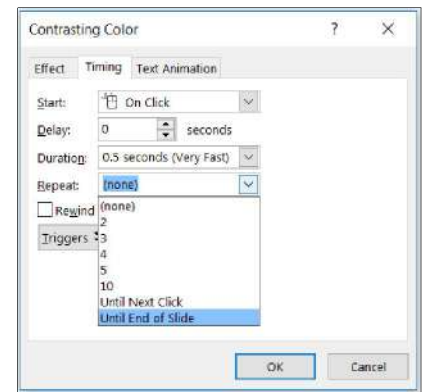

চিত্র-১৭

- এখন আপনার সামনে চালু হওয়া (চিত্র-১৫) ডায়ালগবক্স এর Repet ঘরে ড্রপডাউন (▼) এ্যারোতে (চিত্র-১৬) ক্লিক করে Until End of Slide (চিত্র-১৭) সিলেক্ট করে OK ক্লিক করি।
- এবার PowerPoint File(কন্টেন্ট) টি Save করে Slide Show বাটনে (চিত্র-১৮) ক্লিক করে দেখে নিন ইফেক্টটি কেমন হলো।

### PowerPoint-এ Motion-Path এর ব্যবহার:

- Slide-এ কোন Object-কে চলমান বা স্থানান্তরিত করাতে চাইলে সাধারণত ব্যবহার করা হয় Motion-Path-এর।
- যে Object-টিতে Motion-Path-এর ব্যবহার করতে চাই প্রথমে সেটিকে Slide-এ যুক্ত করে নির্দিষ্ট স্থানে রাখতে হবে (চিত্র-১৯)।

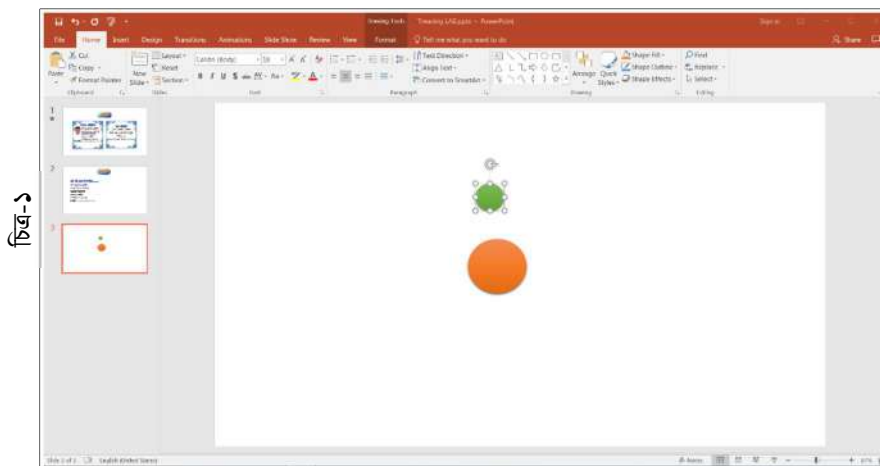

চিত্র-১৯



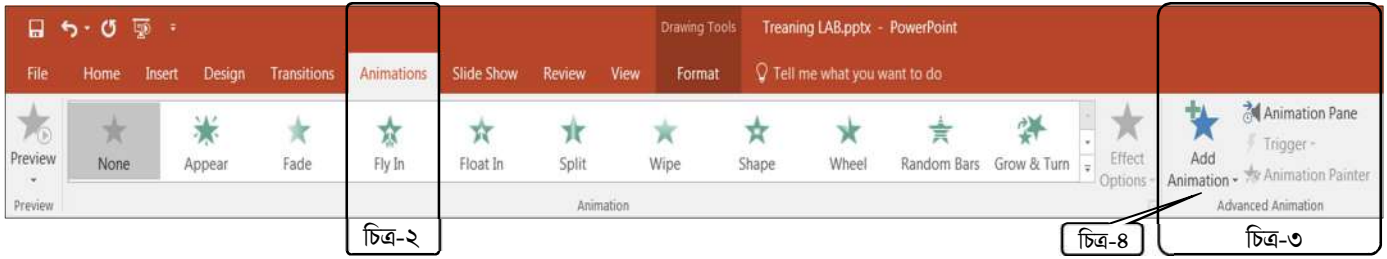

- এবার যে Object-টিতে Motion-Path দিতে চাই সেটিকে সিলেক্ট করে (চিত্র-১) Animations ট্যাবের (চিত্র-২) Advanced Animation কমান্ড গ্রুপের (চিত্র-৩) অধীন Add Animation (চিত্র-৮) ক্লিক করুন।
- তাহলে আপনার সামনে More Effects.... প্রদর্শিত হবে (চিত্র-৫)।

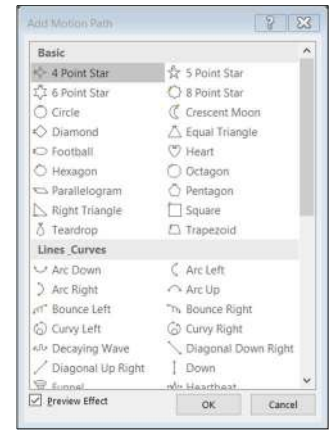
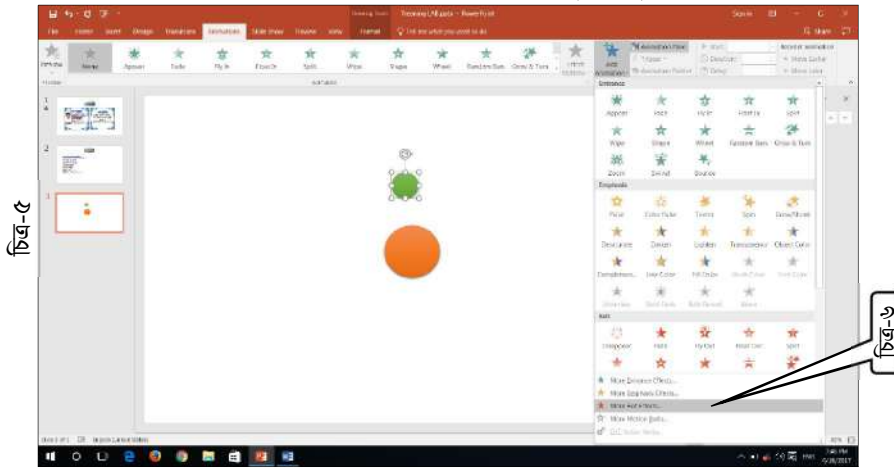

চিত্র-৭

- এই More Effects.... (চিত্র-৫) এর নিচের দিকে More Motion Paths... (চিত্র-৬) ক্লিক করতে হবে।
- তাহলে Add Motion Path ডায়ালগ বক্সটি প্রদর্শিত হবে (চিত্র-৭)। (এখান থেকে আপনার পছন্দ এবং প্রয়োজনীয় Motion-Path-টি সিলেক্ট করে OK ক্লিক করলে স্লাইডে Motion-টির অনুরূপ একটি রেখা দেখা যাবে)।
- আপনি Basic গ্রুপ থেকে Circle সিলেক্ট করে OK ক্লিক করতে পারেন।
- ফলে সিলেক্ট করা Object-টিতে একটি বৃত্ত তৈরি হবে (চিত্র-৮)।

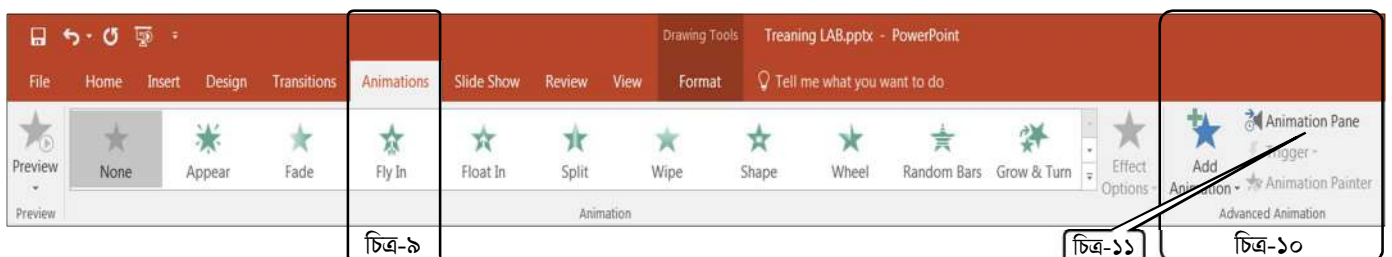
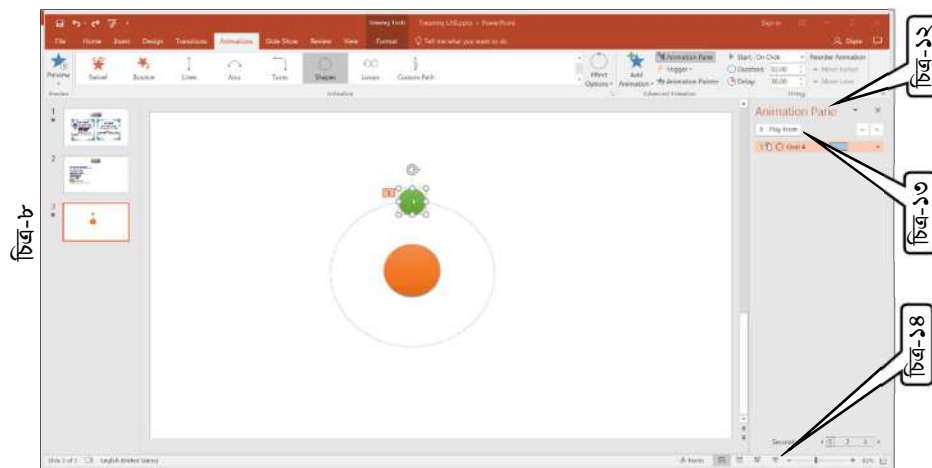

- এখন Animation ট্যাবের (চিত্র-৯) Advanced Animation কমান্ড গ্রুপের (চিত্র-১০) অধীন Animation Pan (চিত্র-১১) ক্লিক করে ডান পার্শ্বে Animation Pan টি (চিত্র-১২) চালু করে করতে পারি।
- এখন Animation Pan (চিত্র-১২) টির Play From বাটনে (চিত্র-১৩) ক্লিক করে অথবা Slide Show বাটনে (চিত্র-১৪) ক্লিক করে Motion-টি কেমন কাজ করছে দেখে নিই।

### PowerPoint Presentation-এ Background Audio যুক্ত ও Formatting করা :

- আপনি যদি চান Slide Show করলে Audio-টি স্বয়ংক্রিয় ভাবে বাজতে থাকবে এবং স্লাইডটি পরিবর্তন হলে Audio-টি বন্ধ হয়ে যাবে। কিংবা চাইতে পারেন Slide পরিবর্তন হলেও Audio-টি বন্ধ হয়ে যাবে না, এবং Slide Show চলাকালিন সময়ে অডিও আইকনটি দেখা যাবে না। আবার Audio ফাইলটির সম্পূর্ণ অংশ নয়, কিছু অংশ আপনি বাজাতে চান। তাহলে কি করবেন.....
- প্রথমে যে PowerPoint Presentation (কন্টেন্ট)-টিতে Audio File যুক্ত করবেন সেটিকে Edit মোডে Open করুন (চিত্র-১)।

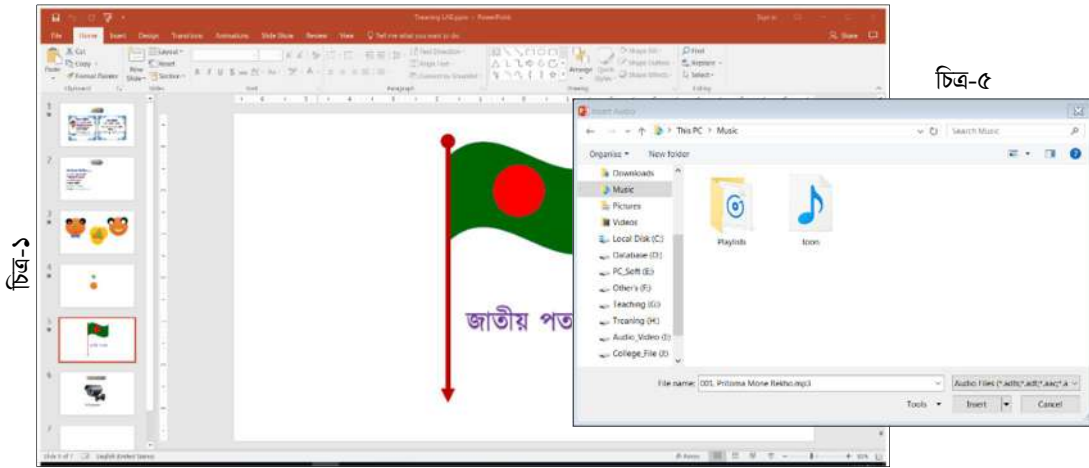

চিত্র-৫



- এখন Insert ট্যাবের (চিত্র-২) Media কমান্ড গ্রুপের (চিত্র-৩) অধীন Audio (চিত্র-৮) ক্লিক করে Audio on My PC.....ক্লিক করি।
- তাহলে আপনার সামনে Insert Audio ডায়ালগ বক্স আসবে (চিত্র-৫)।
- এখন Audio ফাইলটি যে ড্রাইভ বা ডিরেক্টরিতে আছে সেটি নির্বাচনের পর যে Audio ফাইলটি যুক্ত করতে চান সেটি নির্বাচন করে Insert বাটনে ক্লিক করলে Audio ফাইলটি Slide -এ সংযোজিত হবে (চিত্র-৬)।

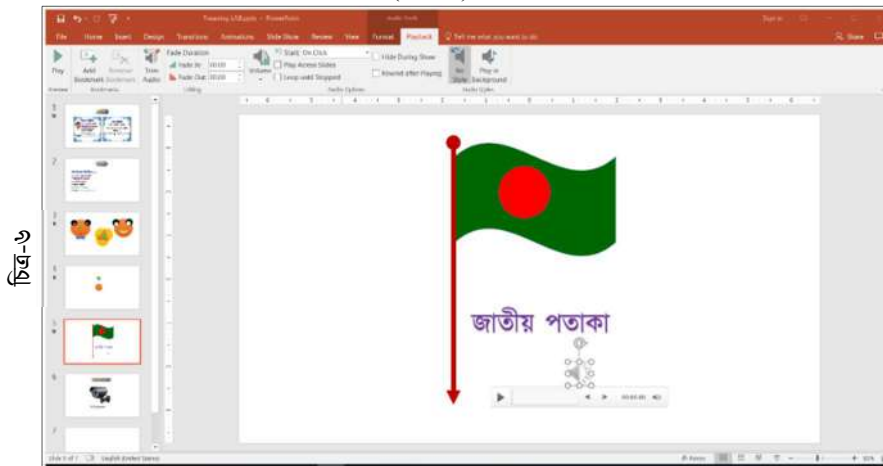

চিত্র-৬

- Slide-এ Insert হওয়ার সাথে সাথেই Audio ফাইলের Icon-টি Select অবস্থায় থাকবে অর্থাৎ চার পার্শ্বে একটি বাউন্ডিং বক্স এবং আটটি পয়েন্ট অবস্থায় থাকবে। যদি কোন কারণে সেটি না থাকে তাহলে সেটিকে (Icon-টির উপর ক্লিক করে) সিলেক্ট করি।
- তাহলে টাইটেল বারে Audio Tools নামে একটি নতুন Tab দেখতে পাব (চিত্র-৭)।





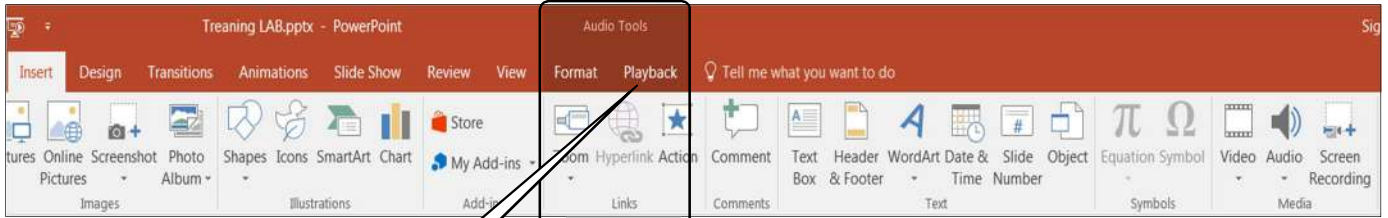

- এখন এই Audio Tools ট্যাবের Play back নামক (চিত্র-৮) Sub-Tab টিতে ক্লিক করি।
- তাহলে আমরা Play Back কমান্ড-গুলি দেখতে পাব (চিত্র-৯)।

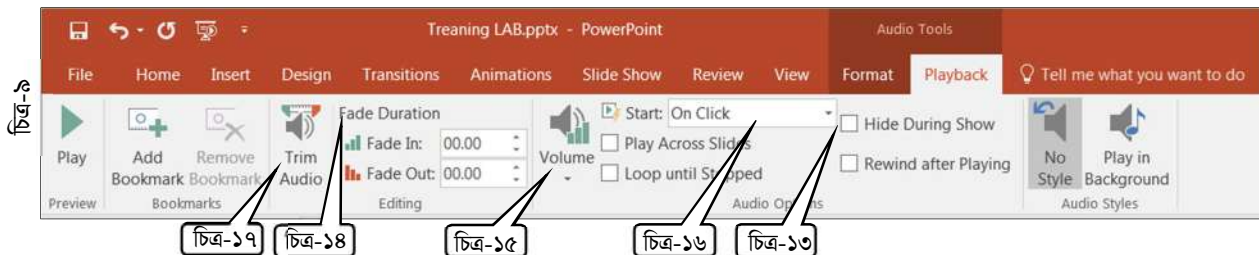
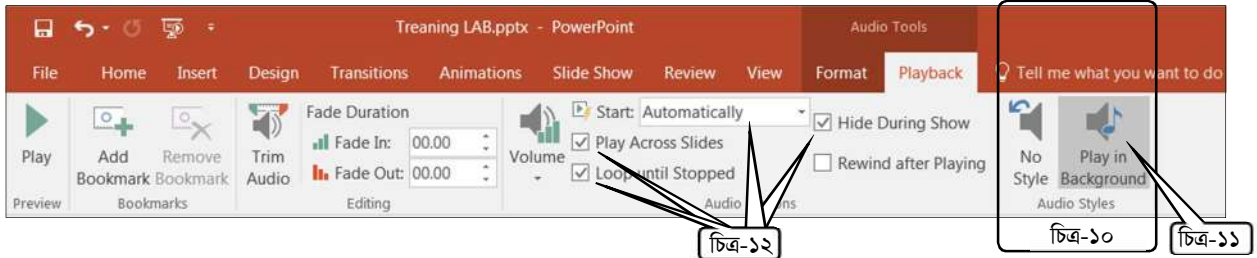

- যদি চান Slide Show করলে Audio-টি স্বয়ংক্রিয় ভাবে বাজতে থাকবে এবং স্লাইডটি পরিবর্তন হলে Audio-টি বন্ধ হয়ে যাবে না, এবং Slide Show চলাকালিন সময়ে অডিও আইকনটি দেখাও যাবে না তাহলে Audio Style কমান্ড গ্রুপের (চিত্র-১০) অধীন Play in Background (চিত্র-১১) ক্লিক করুন। তাহলে Audio Options কমান্ড গ্রুপের অধীন Hide during show: Play Across: ও Loop Until Stopped: এর বাম পার্শ্বের ঘরে টিক-মার্ক বসে যাবে এবং Start: এর ঘরে Automatically লেখাটি আসবে (চিত্র-১২)। Loop until stopped: এখানে টিক চিহ্ন থাকলে আপনার স্লাইডটি যদি ৫ মিনিটের হয় আর অডিওটি যদি ২ মিনিটের হয় তাহলে Slide-টি প্রদর্শন শেষ না হওয়া পর্যন্ত Audio-টি পুনঃ পুনঃ বাজতে থাকবে।
- Audio Options কমান্ড গ্রুপের অধীন কেবলমাত্র Hide during show: (চিত্র-১৩) এটিতে টিক মার্ক বসিয়ে দিলে স্পীকার আইকনটি Slide Show হওয়ার সময় দেখা যাবে না।
- Editing কমান্ড গ্রুপের অধীন Fade duration: (চিত্র-১৮) এখানে দুইটি Options আছে একটি Fade in: অন্যটি Fade out: কোন Audio চালু হওয়ার সময় যদি চাই সেটির Sound আস্তে আস্তে বেড়ে গিয়ে চালু হোক তাহলে Fade in-এ সেটির সময় নির্ধারণ করে দিতে হবে। আর যদি চাই Audio-টি যখন শেষ আসবে তখন আস্তে আস্তে সেটির সাউন্ড কমতে কমতে শেষ হবে তাহলে Fade out-এ সেটির সময় নির্ধারণ করে দিতে পারেন।
- এছাড়াও Audio Options কমান্ড গ্রুপের অধীন Volume (চিত্র-১৫) Icon-টিতে ক্লিক করে Audio-টির শব্দ কম-বেশী করে দিতে পারেন।
- এই Audio Options কমান্ড গ্রুপের অধীন Start: এর দুইটি Options আছে (চিত্র-১৬)। যদি চান Slide Show শুরু হওয়ার পর Mouse Click করলেই Audio-টি চালু হবে তাহলে On Click সিলেক্ট থাকবে। আর যদি চান Slide Show শুরু হওয়ার পর স্বয়ংক্রিয় ভাবে Audio-টি চালু হবে তাহলে Automatically select করুন।
- আপনি যে Audio ফাইলটি Slide-এ যুক্ত করেছেন সেটি কখনও অনেক বড় হতে পারে। কিন্তু আপনি চাইছেন সেই ফাইলের সম্পূর্ণ নয় কিছু অংশ বাজাবেন। এক্ষেত্রে Editing কমান্ড গ্রুপের অধীন Trim audio (চিত্র-১৭) ক্লিক করলে Trim Audio ডায়ালগ বক্স আসবে (চিত্র-১৮)।

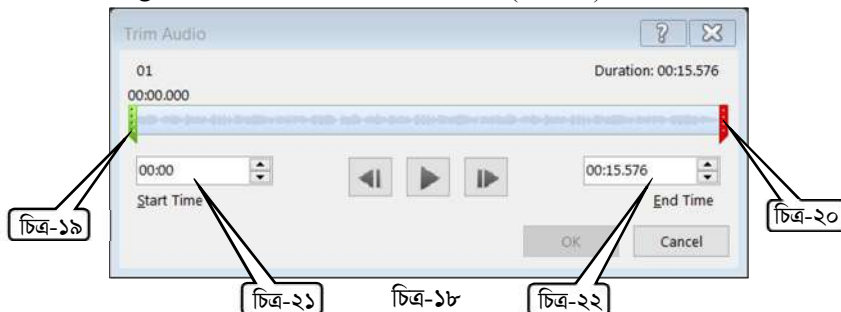

- এখন এই Trim Audio ডায়ালগ বক্সটির বাম-পার্শ্বের (চিত্র-১৯) সবুজ স্লাইডার-টি যেখান থেকে Audio-টি বাজা শুরু করতে চান এবং ডান পার্শ্বের (চিত্র-২০) লাল স্লাইডার-টি যেখানে গিয়ে বাজা শেষ করতে চান সেই সঠিক স্থানে স্লাইডার দু'টিকে বসান।
- অথবা Start time (চিত্র-২১) এবং End time (চিত্র-২২)-এ সময় সেট করে OK করুন।
- এবার Slide Show করে Audio-টি চালিয়ে শুনুন।



## PowerPoint Presentation-এর Slide-এ Background যুক্ত করা:

- প্রথমে PowerPoint Presentation(কন্টেন্ট)-টির লেখালেখি, Animation এবং ছবির সকল কাজ সম্পাদন করে নিতে পারি। কিংবা কোন কাজ সম্পাদন ছাড়াই Background যুক্ত করে নিতে পারি।
- প্রথমে PowerPoint Presentation(কন্টেন্ট)-টিকে (যেখান থেকে শুরু করতে চাই সেই স্লাইড থেকে) Edit মোডে Open করি (চিত্র-১)।



চিত্র-১

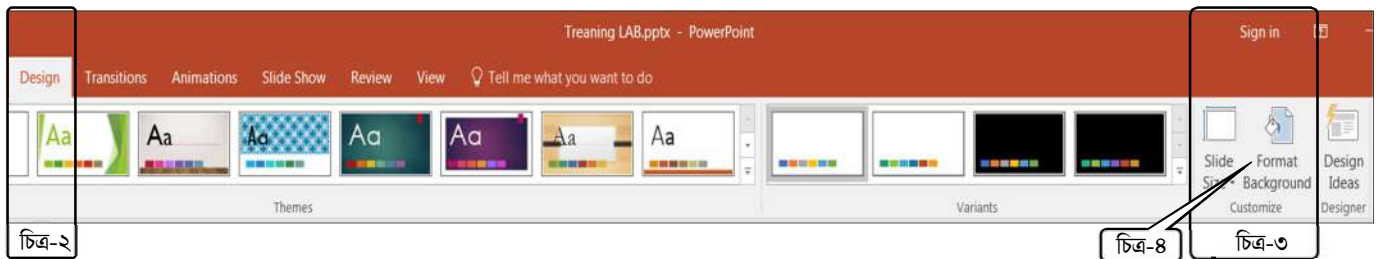

চিত্র-২

চিত্র-৪

চিত্র-৩

- এখন Design ট্যাবের (চিত্র-২) Customize কমান্ড গ্রুপের (চিত্র-৩) অধীন Format Background (চিত্র-৪)-এ ক্লিক করি।
- তাহলে ডান পার্শ্বে Format Background ডায়ালগ বক্স আসবে (চিত্র-৫)।



চিত্র-৫

চিত্র-৬

চিত্র-৭

- এবার Fill কমান্ড গ্রুপের (চিত্র-৬) অধীন Picture or texture fill এর বাম পার্শ্বের (চিত্র-৭) রেডিও বাটনটি ক্লিক করে সিলেক্ট করুন।
- তাহলে Slide টিতে Texture ব্যাকগ্রাউন্ড যুক্ত হয়ে চিত্র-৮ এর মত প্রদর্শিত হবে।



চিত্র-১০

চিত্র-৮

চিত্র-৯



- এখন আমরা যদি Background-হিসেবে কোন ছবি ব্যবহার করতে চাই তাহলে File... (চিত্র-৯) বাটনে ক্লিক করি।
- তাহলে Insert Picture ডায়ালগ বক্স (চিত্র-১০) আসবে।
- এবার ছবিগুলি যে ড্রাইভ বা ডিরেক্টরিতে আছে সেটি নির্বাচনের পর ছবিগুলি যে ফোল্ডারে সংরক্ষিত আছে সেই ফোল্ডারে গিয়ে বিষয়বস্তু সংশ্লিষ্ট যে ছবিটি ব্যবহার করতে চাই সেটি সিলেক্ট করে Insert ক্লিক করি তাহলে ছবিটি Slide -এ সংযোজিত হবে (চিত্র-১১)।

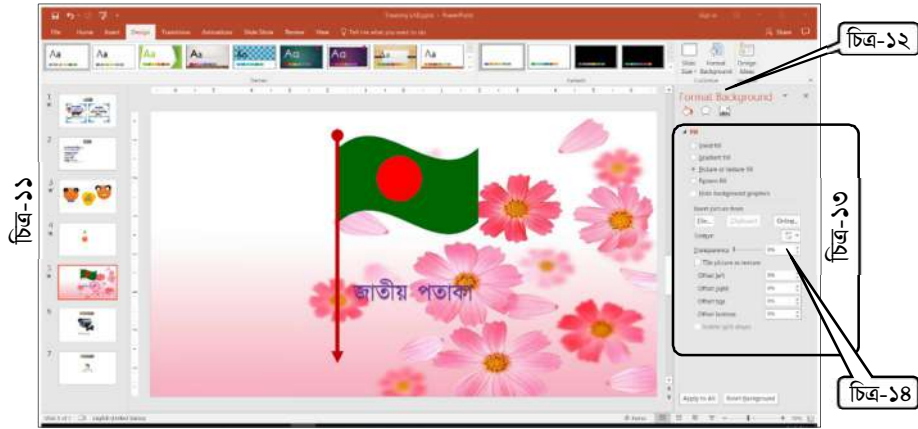

- এবার ডান পার্শ্বের Format Background (চিত্র-১২)-এর Fill কমান্ড গ্রুপের (চিত্র-১৩) অধীন Transparency (চিত্র-১৪)-এর শতকরা হারকে আপনার পছন্দ মত (চিত্র-১৫) বাড়িয়ে দিন। (৬০% থেকে ৭৫% হলে ভাল হয়, যেটি আপনার লেখার সাথে মানানসই হবে।)

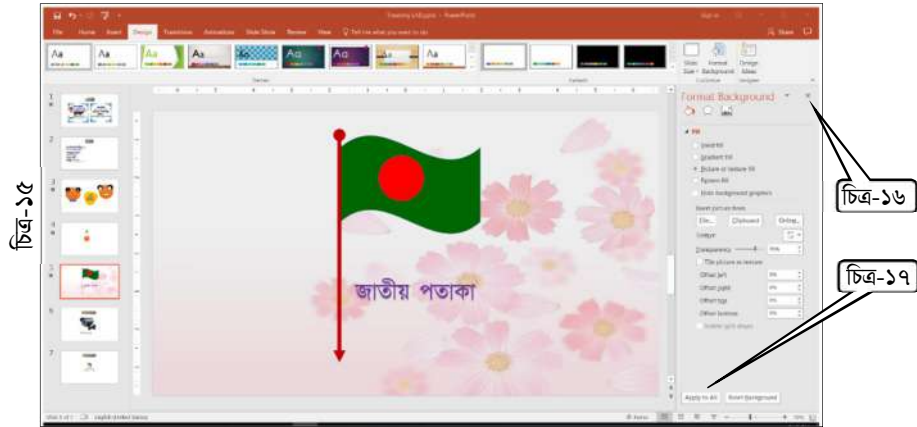

- ভিন্ন ভিন্ন বিষয়বস্তুর সাথে ভিন্ন ভিন্ন Slide-এ ভিন্ন ভিন্ন Background চাইলে ভিন্ন ভিন্ন Slide সিলেক্ট করে একই পদ্ধতি অনুসরণ করে ভিন্ন ভিন্ন বিষয়বস্তুর সাথে ভিন্ন ভিন্ন Background যুক্ত করুন।
- না চাইলে Close বাটনে (চিত্র-১৬) ক্লিক করে Format Background ডায়ালগ বক্সটি বন্ধ করি। যদি সবগুলি স্লাইডের Background একই ধরনের পেতে চাই তাহলে Apply to All (চিত্র-১৭) ক্লিক করি। (একই Background-এর একাধিক স্লাইড চাইলে প্রতিটির ক্ষেত্রে একই ছবি ব্যবহার করুন।)
- সবশেষে Save করে একটু চালিয়ে দেখুন।

### PowerPoint-এর Slide পরিবর্তনের সময় Effect সৃষ্টি করা:

- প্রথমে পাওয়ার পয়েন্ট প্রেজেন্টেশনকে Normal View তে প্রদর্শন করে (চিত্র-১) যে স্লাইডটিতে Transition Effect দিতে চান বাম পার্শ্বের তালিকা হতে (চিত্র-২) সেই স্লাইডটি ক্লিক করে সিলেক্ট করুন।



- এবার Transition মেনুতে (চিত্র-৩) ক্লিক করুন আপনার সামনে Transition-এর অপশনগুলি প্রদর্শিত হবে।



- এরপর Transition to This Slide-কমান্ড গ্রুপের (চিত্র-৮) অধীনে থাকা Transition Effect এর মধ্য হতে আপনার পছন্দ মত Effect (যেমন চিত্র-৫) এ ক্লিক করুন।
- প্রতিটি Slide-এর জন্য আলাদা আলাদা Transition Effect দিতে চাইলে তাহলে বাম পার্শ্বের তালিকা হতে (চিত্র-২) আলাদা আলাদা Slide-নির্বাচন করুন এবং Transition to This Slide-কমান্ড গ্রুপের (চিত্র-৮) অধীনে থাকা Transition Effect এর মধ্য হতে (চিত্র-৫ এর অনুরূপ) পছন্দ মত আলাদা আলাদা Effect এ ক্লিক করুন।
- তবে যদি ডকুমেন্টে থাকা সকল স্লাইডে একই Transition Effect দিতে চান তাহলে Timing কমান্ড গ্রুপের (চিত্র-৬) অধীন Apply to all (চিত্র-৭) বাটনে ক্লিক করুন। এখন আপনার নির্বাচন করা Transition Effect-টি ডকুমেন্টের সকল Slide-এর জন্য কার্যকর হবে।
- স্লাইড Transition এর সময় কোন শব্দ করুক এমনটি চাইলে Timing কমান্ড গ্রুপের (চিত্র-৬) অধীন Sound (চিত্র-৮) অপশন এর ড্রপডাউন বাটনে ক্লিক করে পছন্দমত শব্দ যুক্ত করতে পারবেন।

### PowerPoint Presentation-এ Note's সন্নিবেশিত করা:

- প্রথমে PowerPoint Presentation(কন্সটেন্ট)-টির লেখালেখি, Animation এবং ছবির সকল কাজ সম্পাদন করে নিই।
- এবার PowerPoint Presentation(কন্সটেন্ট)-টিকে Edit মোডে Open করে (চিত্র-১) যে স্লাইডটিতে Note's যুক্ত করতে চান বাম পার্শ্বের তালিকা হতে (চিত্র-২) সেই স্লাইডটি ক্লিক করে সিলেক্ট করুন।

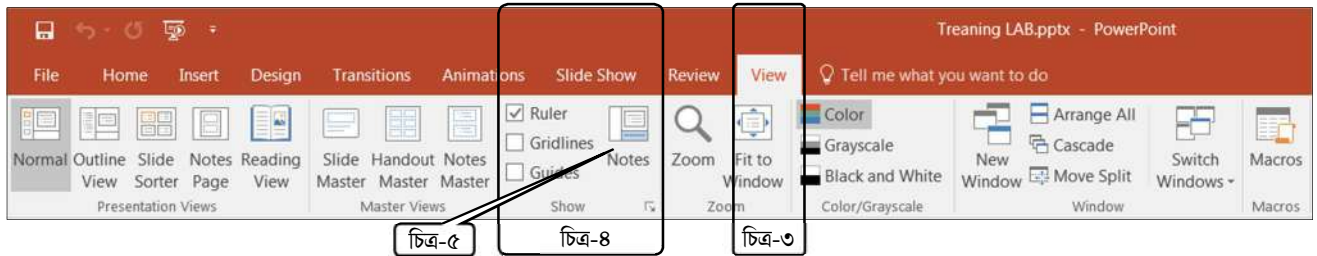
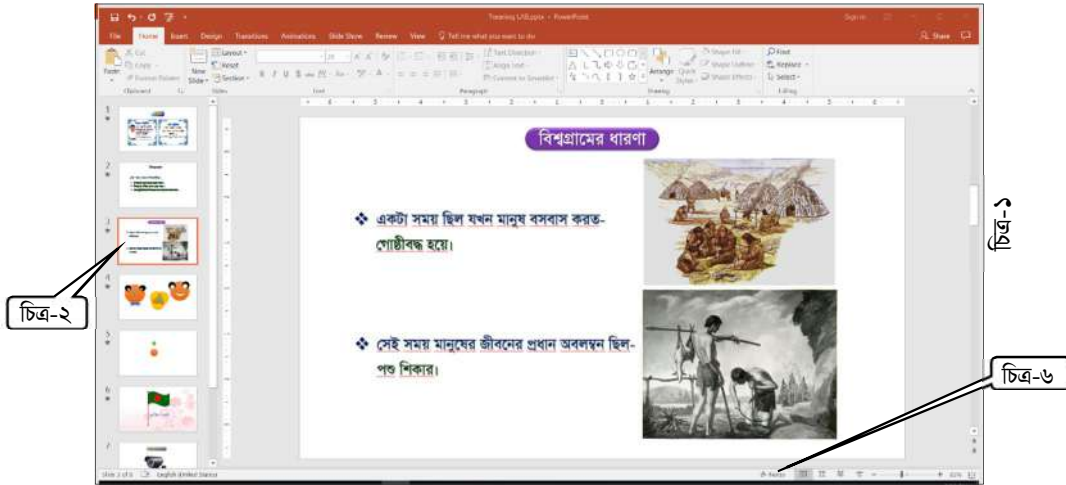

- এবার View ট্যাবের (চিত্র-৩) Show কমান্ড গ্রুপের (চিত্র-৮) অধীন Notes (চিত্র-৫) ক্লিক করুন কিংবা নিচের Status Bar- (চিত্র-৬) এর Notes-এ ক্লিক করুন।
- তবে যদি নিচের Status Bar-(চিত্র-৬) এ Notes লেখাটি দেখতে না পান তাহলে Status Bar-এর উপর Mouse-এর ডান বাটন ক্লিক করুন।



- তাহলে Customize Status Bar-(চিত্র-৭) টি প্রদর্শিত হবে।

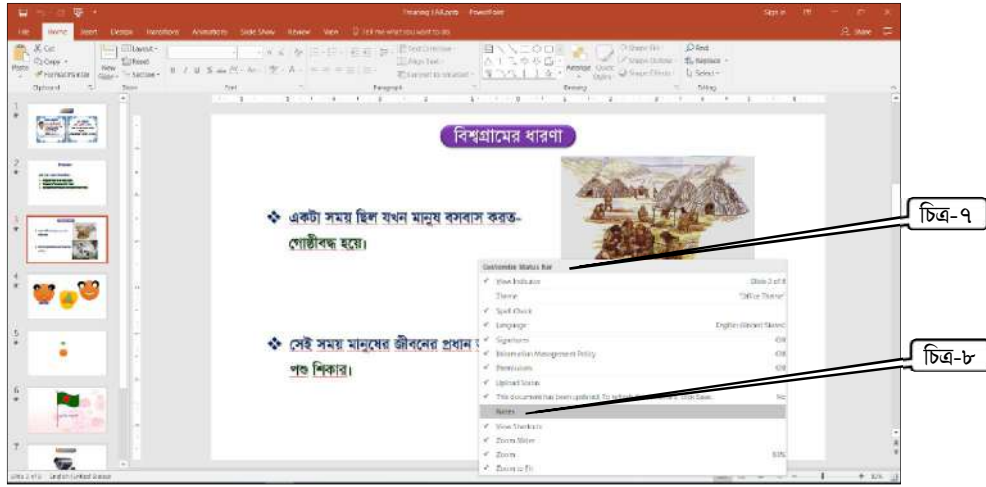

- এখানে Notes লেখাটির বাম পার্শ্বে (চিত্র-৮) কোন টিক (✓) মার্ক থাকবে না।
- এবার Notes লেখাটির উপর ক্লিক করুন তাহলে বাম পার্শ্বে একটি টিক (✓) মার্ক বসবে (চিত্র-৯) এবং Notes লেখাটি Status Bar-এ (চিত্র-৬) দেখতে পাবেন।

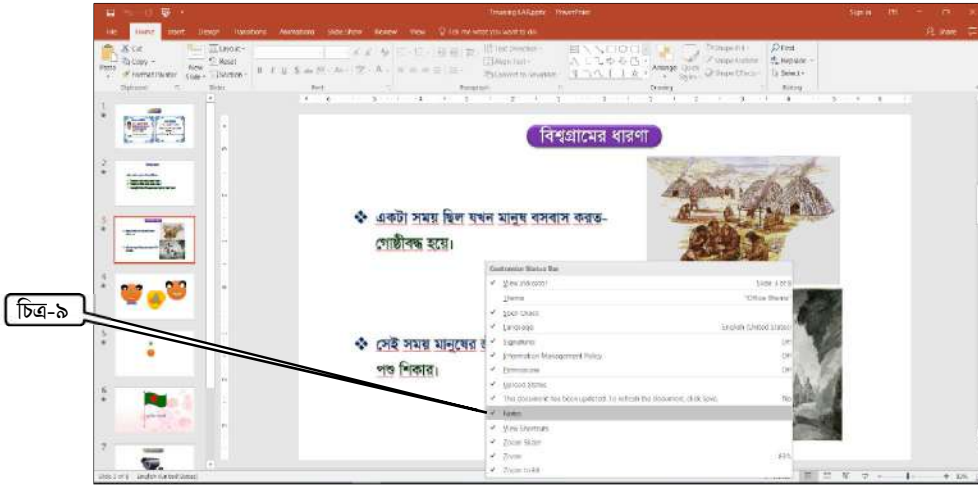

- এখন (চিত্র-৫ কিংবা চিত্র-৬) Notes লেখাটির উপর ক্লিক করলে Slide-এর নিচে 'Click add to notes' লেখাটি দেখতে পাবেন (চিত্র-১০)।

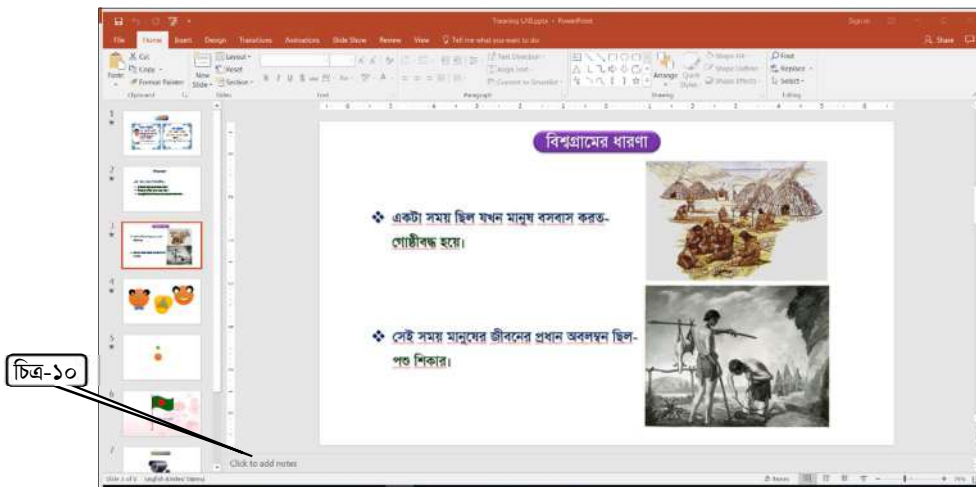

- এবার Click to add notes লেখাটির (চিত্র-১০) ওখানে ক্লিক করে আপনি আপনার প্রয়োজনীয় বর্ণনা (Note's) লিখে রাখুন।
- এইভাবে একে একে প্রয়োজনীয় প্রত্যেকটি Slide-এ আপনি Notes লেখা সম্পন্ন করে ফেলুন।



## PowerPoint Presentation-এ Hyperlink করা:

- প্রথমে PowerPoint Presentation (কন্টেন্ট)-টিকে Edit মোডে Open করে (চিত্র-১) যে Slide-এ কোন প্রতিবেদন, বিবরণ কিংবা কোন ডকুমেন্ট Hyperlink করতে চান বাম পার্শ্বের তালিকা হতে (চিত্র-২) সেই স্লাইডটি ক্লিক করে সিলেক্ট করুন।

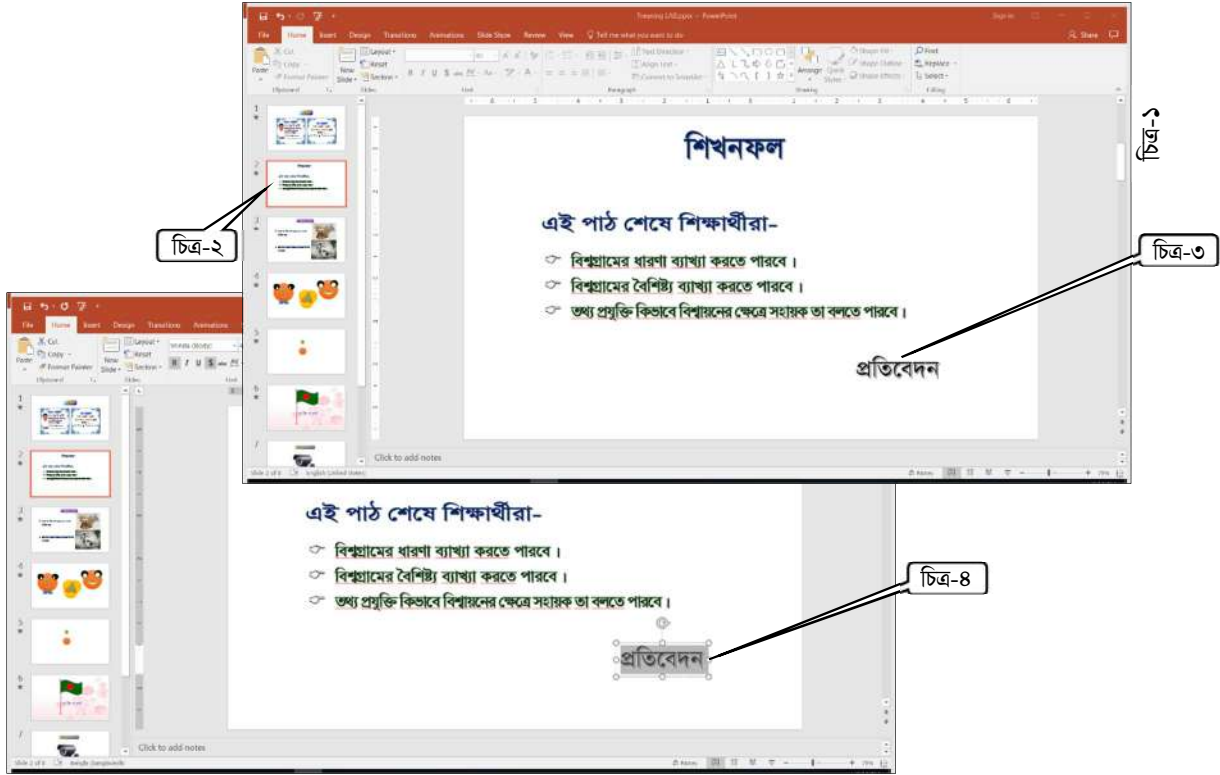

- বোঝার সুবিধার্থে Slide-এর উপর প্রতিবেদন, বিবরণ কিংবা ডকুমেন্টের একটি নাম কিংবা সংক্ষিপ্ত পরিচিতি লিখি (চিত্র-৩)।
- এখন লেখাটির সাথে কোন প্রতিবেদন, বিবরণ কিংবা ডকুমেন্ট যুক্ত করতে প্রথমেই সেই লেখাটিকে সিলেক্ট করি (চিত্র-৪)।
- এখন Insert ট্যাবের (চিত্র-৫) Link কমান্ড গ্রুপের (চিত্র-৬) অধীন Hyperlink (চিত্র-৭) ক্লিক করুন।

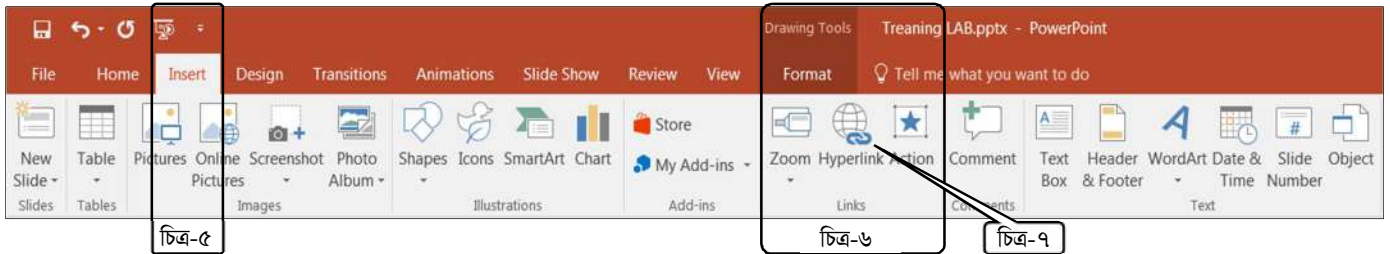

- তাহলে পর্দায় Insert Hyperlink ডায়ালগ বক্স আসবে (চিত্র-৮)।

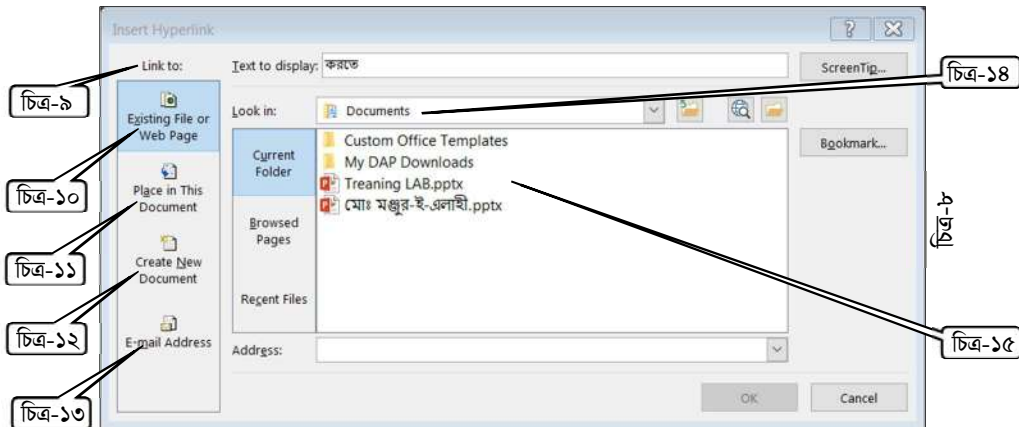

- প্রতিবেদন, বিবরণ কিংবা ডকুমেন্টটি কোথা থেকে Link করবেন সেটি নির্বাচন করতে বাম পার্শ্বের Link to (চিত্র-৯) অপশনগুলি থেকে আপনারটির অবস্থান নির্বাচন করুন।



- পূর্বে প্রস্তুত করা এবং আপনার কম্পিউটারে সংরক্ষিত কোন প্রতিবেদন, বিবরণ কিংবা ডকুমেন্ট যুক্ত করতে চাইলে Existing File or Web Page (চিত্র-১০) নির্বাচন করুন।
- আপনি যে PowerPoint Presentation (কন্টেন্ট)-টিতে কাজ করছেন সেই কন্টেন্টের কোন Slide কিংবা সেখানকার কোন ডকুমেন্ট যুক্ত করতে চাইলে Place in This Document (চিত্র-১১) নির্বাচন করুন।
- তাৎক্ষণিক নতুন কোন ডকুমেন্ট তৈরি করে সেটিকে যুক্ত করতে চাইলে Create New Document (চিত্র-১২) নির্বাচন করুন।
- E-mail এ সংরক্ষিত কোন ডকুমেন্ট যুক্ত করতে চাইলে E-mail Address (চিত্র-১৩) অপশনটি নির্বাচন করুন।
- আমরা সাধারণত: পূর্বে প্রস্তুত করা এবং কম্পিউটারে সংরক্ষিত কোন প্রতিবেদন, বিবরণ কিংবা ডকুমেন্ট যুক্ত করে থাকি সে কারনেই Existing File or Web Page (চিত্র-১০) অপশনটি প্রাথমিক ভাবেই নির্বাচিত থাকে।
- এবং যেহেতু ডকুমেন্টগুলি বাই ডিফল্ট My Documents এ সংরক্ষিত হয় তাই Look in ঘরে (চিত্র-১৪) My Documents- থাকবে এবং সেখানে সংরক্ষিত ডকুমেন্টগুলি প্রদর্শিত হবে (চিত্র-১৫)।
- ডকুমেন্টটি যদি My Documents এ সংরক্ষিত থাকে তাহলে সেটিকে নির্বাচন করে OK ক্লিক করুন।
- যদি ডকুমেন্ট-টি কম্পিউটারের অন্য কোন ড্রাইভ বা ফোল্ডারে থাকে তাহলে Look in ঘরের ডানের (চিত্র-১৬) ড্রপডাউন এ্যারোতে ক্লিক করে ড্রাইভ বা ডিরেক্টরি নির্বাচনের পর ডকুমেন্টটি যে ফোল্ডারে সংরক্ষিত আছে সেই ফোল্ডারে গিয়ে সংশ্লিষ্ট ডকুমেন্টটি নির্বাচন করে OK ক্লিক করুন।

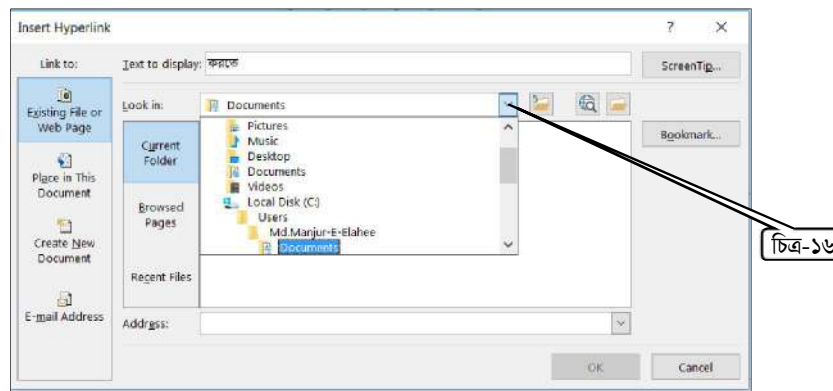

- দেখতে পাবেন Slide-এর লেখাটির নিচে একটি আন্ডারলাইন পড়ে গেছে (চিত্র-১৭) অর্থাৎ Hyperlink হয়ে গেছে।

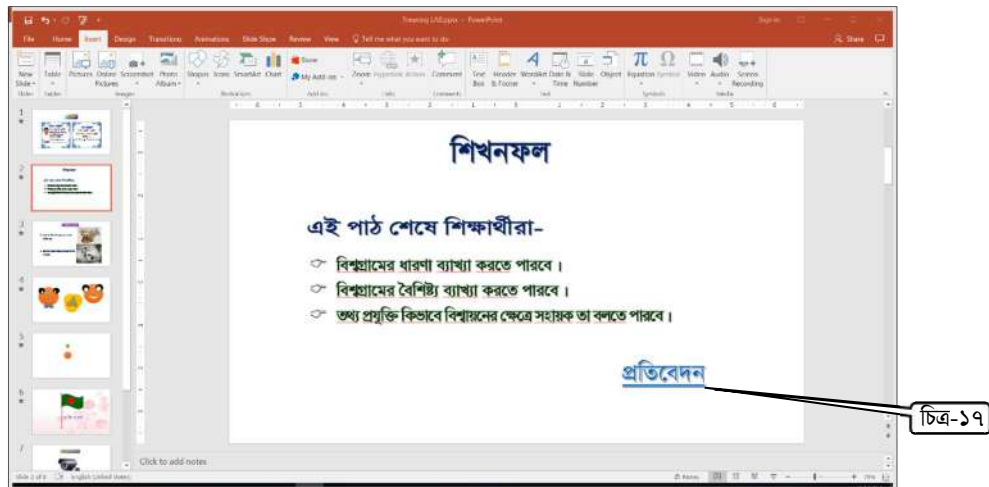

- এবার পরীক্ষার জন্য Slide Show বাটনে ক্লিক করে Slide-টি Show করার পর লেখাটির উপর মাউস নিয়ে গেলে সেটি হাত আকৃতি ধারণ করবে এবং ক্লিক করলেই ডকুমেন্টটি চালু হবে।
- চাইলেই যে কোন ছবি ছবির সাথেও Hyperlink করতে পারেন।

