

স্বাগত





পরিচিতি

জাহানারা বেগম
মির্জাপুর আলিম মাদ্রাসা
সহকারী শিক্ষক আইসিটি
jahanarapmam@gmail.co

পাঠ পরিচিতি

শ্রেণি: অষ্টম

বিষয়: বাংলা প্রথম পত্র

সময়: ৪০ মিনিট

এগুলো কোন ধরনের শিল্প??

বনশিল্প



ফুল পিঠা



হাত পাখা



বেতের তৈরি জিনিস



মাটির তৈরি কাপ

আমাদের লোকশিল্প

কামরুল হাসান

(দ্বিতীয় অংশ)



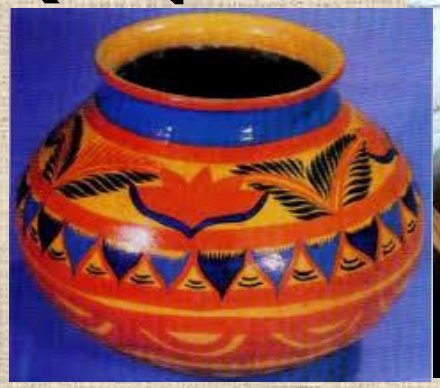



শিখনফল

এই পাঠ শেষে শিক্ষার্থীরা-

১। নির্বাচিত অংশটুকু শুদ্ধ উচ্চারণে পড়তে পারবে।

2। নতুন শব্দগুলোর অর্থসহ বাক্য ও অনুচ্ছেদ গঠন করতে পারবে।

3। বাংলাদেশের লোকশিল্পের (কাঁসা পিতল, বেত , বাঁশ,কাঠ,পোড়ামাটি, মাদুর,শিকা,হাতপাখা, ফুল পিঠা, কাপড়ের পুতুল) বর্ণনা দিতে পারবে।

৪। আমাদের লোকশিল্প সংরক্ষণ ও সম্প্রসারণ এর গুরুত্ব বিশ্লেষণ করতে

সরব পাঠ





আদর্শ পাঠ

এসো শব্দার্থসমূহ শিখে নিই

ঐতিহ্য



হিন্দু সম্প্রদায়ের বরের মাথায় মুকুট

বিষয়বস্তু উপস্থাপন

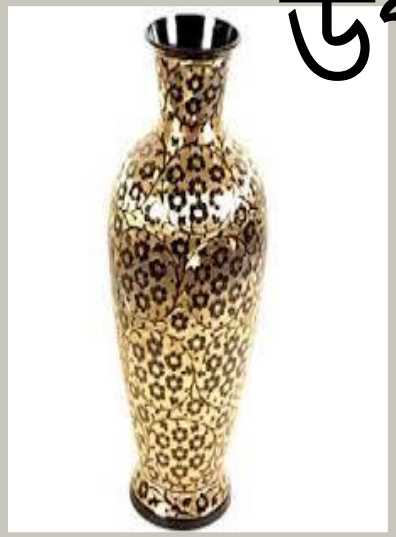





শত শত গ্রাম্য কারিগরের তৈরি বিচিত্র সব কাঁসা বা পিতলের তৈজসপত্র









লোকশিল্পের অতুলনীয় নিদর্শন মৃৎশিল্প

জোড়ায় কাজ

ঐতিহ্য



লোকশিল্প



সম্প্রসারণ



উপরের ছবি ভালোভাবে দেখে শব্দসমূহ দিয়ে তিনটি বাক্যের একটি অনুচ্ছেদ লেখ।













এ [illegible]

কারুকাজকে হাসিয়া বলা হয়









খুলনার মাদুর এবং সিলেটের শীতলপাটি শুধু শিল্প নয় গ্রীষ্মকালে ব্যবহারে আরামদায়ক











গ্রাম বাংলার ঘরে ঘরে তৈরি শিকা ও হাত পাখা











ফুল পিঠা শুধু প্রয়োজনই মেটায় না এটা শিল্পও বটে








বাঁশ ও বেত শিল্পের আধুনিক রুচির ব্যবহার সামগ্রী









সোলাশিল্পের উৎকৃষ্ট সৃজনশীলতার নমুনা টোপর, পুতুল ও ফুল





কাপড়ের পুতুল কখনও প্রতীকধর্মী, কখনও বাস্তবধর্মী দেশের ঐতিহ্যের প্রতিনিধিত্ব করে বিদেশি পয়সা উপার্জনে সহায়তা করে

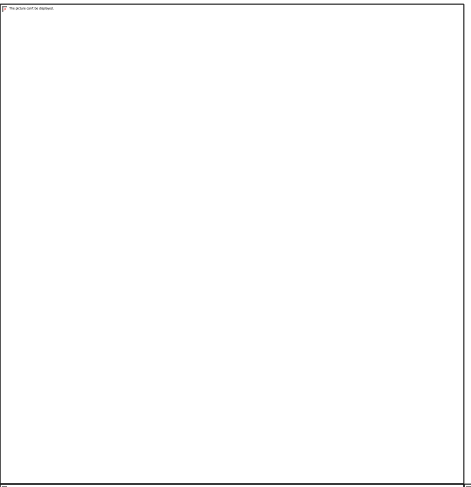
The picture can't be displayed.

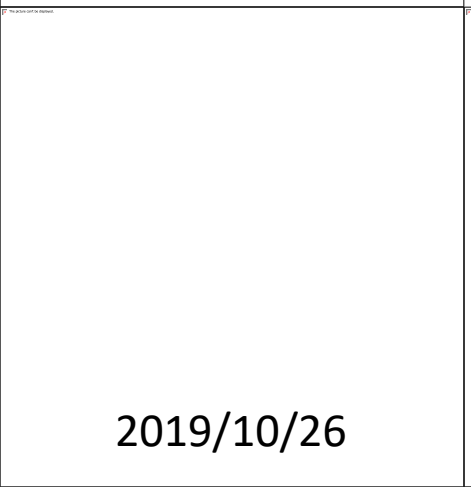
The picture can't be displayed.

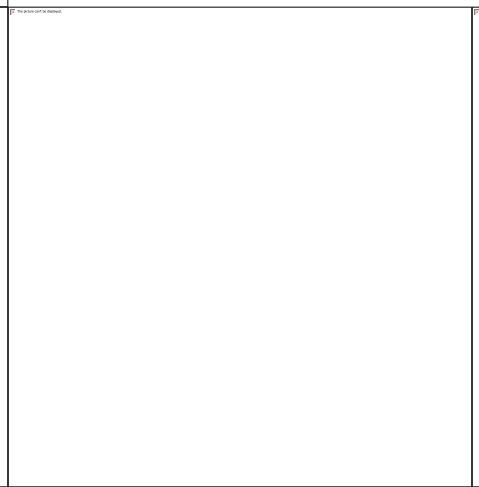
The picture can't be displayed.

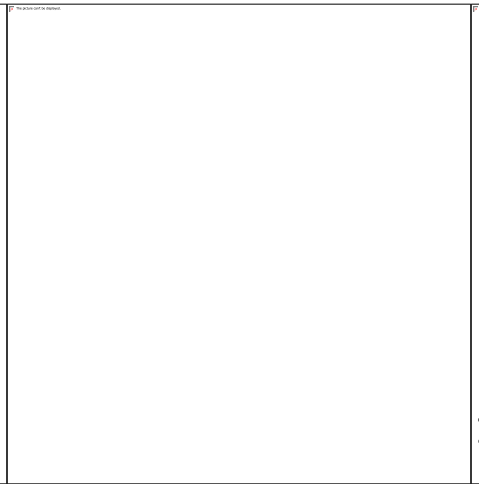
The picture can't be displayed.

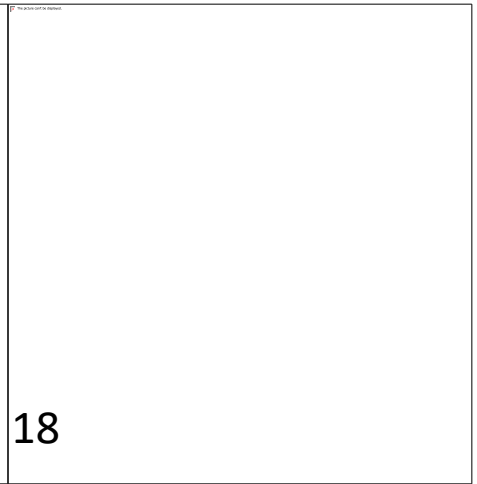
The picture can't be displayed.

দলগত কাজ

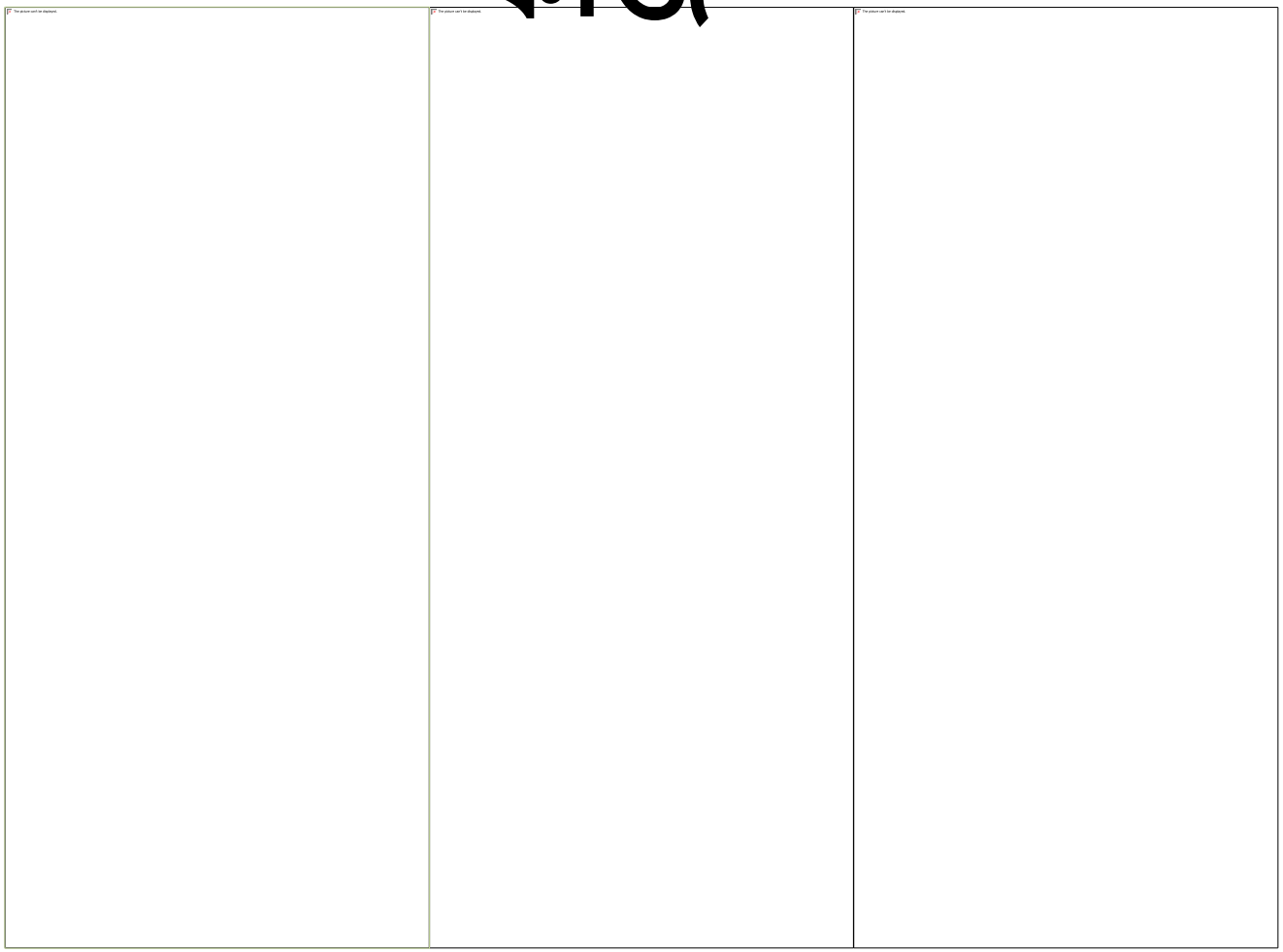

মূল্যায়ন

বহুনির্বাচনী প্রশ্ন

সঠিক উত্তরের জন্য এখানে ক্লিক করুন

১। সোলাশল্পের উৎকৃষ্ট উদাহরণ কোনটি?

(ক) পুরাকীর্তি

খ) পুতুল

(গ) পাখা

√ (ঘ) টোপর

২। ‘প্রতীকধর্মী’ শব্দের অর্থ কী?

(ক) উদ্দীপনা

(ঘ) মজবুত

√ (গ) নির্দেশনজ্ঞাপক

(খ) নিপুণতা

বহুনির্বাচনী প্রশ্ন

সঠিক উত্তরের জন্য এখানে ক্লিক করুন

৩। গ্রামের ঘরে ঘরে তৈরি কোন জিনিস অবহেলার নয়-

i. হাতপাখা

ii. ফুলপিঠা, শিকা

iii. শীতল পাটি

নিচের কোনটি সঠিক?

√(ক) iও ii

(খ) ii ও iii.

(গ) i ও iii

(ঘ) i, ii ও iii.

বহুনির্বাচনী প্রশ্ন

সঠিক উত্তরের জন্য এখানে ক্লিক করুন

৪। কাপড়ের পুতুলের বৈশিষ্ট্য হলো-

i. এসব পুতুল প্রতীকধর্মী

ii. তুলা থেকে তৈরি হয়

iii. বৈদেশিক মুদ্রা অর্জনে সহায়তা করে

নিচের কোনটি সঠিক?

(ক) iও ii

(ঘ) i, ii ও iii.

√(গ) i ও iii

(খ) ii ও iii.

বাড়ির কাজ



লোকশিল্পের অংশ হিসেবে মৃৎশিল্প, বেত শিল্প, ফুল পিঠা সম্পর্কে তিনটি করে বাক্য লিখে আনবে।

সবাইকে ধন্যবাদ



কৃতজ্ঞতা স্বীকার

শিক্ষামন্ত্রণালয়, মাউশি, এনসিটিবি ও এটুআই এর সংশ্লিষ্ট কর্মকর্তাবৃন্দ

এবং কন্টেন্ট সম্পাদক হিসেবে যাঁদের নির্দেশনা, পরামর্শ ও তত্ত্বাবধানে এই মডেল কন্টেন্ট সমৃদ্ধ হয়েছে তাঁরা হলেন:

ফেরদৌস হোসাইন , সহযোগী অধ্যাপক , টিটিসি, খুলনা।

জেসমিন জাহান খানম , প্রভাষক , টিটিসি, ময়মনসিংহ।